MILANO CORTINA 2026

06
02
26

CERIMONIA DI APERTURA
OPENING CEREMONY

GIOCHI OLIMPICI INVERNALI DI MILANO CORTINA 2026
OLYMPIC WINTER GAMES MILANO CORTINA 2026

Le Olimpiadi e le Paralimpiadi lanciano al mondo un messaggio universale: si può competere con lealtà, rispettando gli altri e cercando di superare i propri limiti, si possono accogliere le diversità per arricchirsi di conoscenze e di esperienze, costruendo amicizia che si può tradurre in cultura comune. Esprimono un efficace e coinvolgente messaggio di pace.

Le Olimpiadi sono storia. Storia antica, storia recente e storia di oggi. Con l'edizione di Milano Cortina 2026 desideriamo proseguire quel cammino che tanti, in ogni Continente, hanno percorso. Vorremmo lasciare un segno di ospitalità, di fraternità, di simpatia, che trasmetta il meglio delle qualità italiane.

Gli atleti che daranno vita alle gare saranno al centro delle attenzioni di un pubblico vastissimo. Susciteranno passioni, coinvolgimenti, ammirazione. Saranno richiamo e ispirazione per i giovani, che ci auguriamo possano trarne motivi per avvicinarsi allo sport o per impegnarvisi ancora di più.

Lo sport è parte integrante dello sviluppo. Insegna anche a comprendere la pari dignità degli esseri umani, l'assurdità di ogni pretesa di superiorità, per ragioni etniche o religiose o di condizione sociale.

Per questo le Olimpiadi e le Paralimpiadi sono motore di speranza e abbiamo bisogno che questa torni a diffondersi e si traduca in realtà per superare le difficoltà del nostro tempo.

L'Italia avverte l'orgoglio di aver promosso, a Roma nel 1960, le prime competizioni paralimpiche abbinate alle Olimpiadi. L'integrazione di chi si misura con un ostacolo supplementare moltiplica le risorse per l'intera società. Anche su questo piano lo sport fornisce un importante contributo che troverà ulteriore impulso dalle Paralimpiadi.

Auguri alle atlete e agli atleti, ai tecnici, agli staff di vivere un'Olimpiade e una Paralimpiade che resti nella loro vita come uno dei ricordi più belli. Auguro anche che possano conoscere meglio l'Italia, la sua gente, la sua cultura, le sue bellezze naturali.

Sergio Mattarella
Presidente della Repubblica Italiana

The Olympics and Paralympics convey a universal message to the world: it is possible to compete fairly, respecting others while trying to exceed one's limits. It is possible to welcome diversity, so as to enrich one's knowledge and experiences, forging friendships that may result in a shared culture. The Games express a powerful and engaging message of peace.

The Olympic Games represent history. Ancient history, recent history, contemporary history. With the Milano Cortina 2026 edition, we wish to pursue the path that many people, in all continents, have followed. Our wish is that our hospitality, fraternity and warmth will leave a mark, expressing the best Italian qualities.

The athletes bringing these competitions to life will be in the limelight, before the eyes of a huge audience, sparking passion, involvement, admiration. They will attract and inspire young people, giving them reasons, I hope, to engage in sport more actively.

Sport is an integral part of human development. It teaches how to comprehend the equal dignity of human beings and the absurdity of all claims to superiority based on ethnicity, religion or social status.

That is why the Olympics and Paralympics can fuel hope, and we need that hope to spread again and become a reality, to overcome the difficulties of our time.

Italy takes pride in having promoted the first Paralympic competitions immediately after the 1960 Olympics, held in Rome. Full integration of those who must face an additional hurdle increases the resources of society as a whole. From this standpoint too, sport provides an important contribution, and the Paralympics will further drive this momentum.

Let me wish to the athletes, coaches and staff that these Olympic and Paralympic Games may go down as one of the best memories of your lives. I also hope that it will be an opportunity for you to become more closely acquainted with Italy, its people, its culture and its natural beauties.

Sergio Mattarella
President of the Italian Republic

Benvenute e benvenuti alla Cerimonia di apertura dei Giochi Olimpici Invernali di Milano Cortina 2026!

Ammirare i migliori atleti degli sport invernali che si affrontano sulla neve e sul ghiaccio ci ricorda come i Giochi Olimpici siano molto più di semplici gare: celebrano infatti il meglio dell'umanità, con atlete e atleti di ogni provenienza e cultura che vivono fianco a fianco rispettandosi in quanto esseri umani. Questo messaggio di pace e unità è ciò di cui il mondo diviso in cui viviamo ha bisogno, oggi più che mai.

Questo spirito Olimpico è espresso dal concetto di "Armonia", il tema principale della cerimonia di stasera. Arte, musica e movimento. La nostra celebrazione di oggi è un tributo all'Italia: alla sua sconfinata creatività, al calore del suo popolo e alla sua passione per lo sport. In un contesto tipicamente italiano, all'insegna della gioia e della convivialità, per la prima volta nella storia Olimpica la Cerimonia di apertura si svolge in più luoghi: Milano, Cortina e le sedi di gara diventano protagoniste di un festeggiamento condiviso che incarna appieno il concetto di "unità nella diversità".

In questo modo, la Cerimonia di apertura evidenzia le qualità che rendono unici questi Giochi. Atlete, atleti e appassionati raggiungeranno luoghi in cui gli sport invernali fanno parte del quotidiano, con sedi all'avanguardia che si stagliano su paesaggi iconici, per rendere omaggio a località che vivono e respirano lo sport. I Giochi Olimpici di Milano Cortina 2026 rappresentano una novità assoluta, dove la tradizione incontra l'innovazione, la parità di genere raggiunge nuovi traguardi e la passione è il cuore pulsante di tutto.

Desidero rivolgere un ringraziamento sentito ai nostri ammirevoli organizzatori italiani: dalle autorità pubbliche, al Comitato Organizzatore, a tutti coloro che hanno dato il loro contributo. Con il vostro calore, la vostra creatività e la vostra visione state mostrando al mondo il meglio dell'Italia.

Grazie per far parte di questa storica celebrazione dello spirito Olimpico.

Kirsty Coventry
Presidente del Comitato Olimpico Internazionale
Due volte campionessa Olimpica, nuoto

Welcome to the Opening Ceremony of the Olympic Winter Games Milano Cortina 2026!

When the best winter sports athletes take to the snow and ice, they remind us that the Olympic Games are so much more than a competition. The Olympic Games are a celebration of the best of humanity: athletes from every background and culture living together side by side, respecting one another as fellow human beings. This message of peace and unity is what our divided world needs more than ever.

This Olympic spirit is reflected in "Armonia" – or "Harmony" – the overarching theme of tonight's ceremony. Through art, music and movement, our celebration today is a tribute to Italy's boundless creativity, the warmth of its people and their passion for sport. In this uniquely Italian expression of joy and togetherness, and for the first time in Olympic history, the Opening Ceremony unfolds across multiple locations, linking Milan, Cortina and the competition venues in one shared celebration – a living symbol of unity in diversity.

In this way, the Opening Ceremony highlights the qualities that make these Games unique. They will take athletes and fans to places where winter sport is part of daily life, showcasing world-class venues against iconic landscapes and celebrating the regions that live and breathe sport. Milano Cortina 2026 will be a new kind of Winter Games: where tradition meets innovation, gender equality reaches new heights, and passion will be the heartbeat of it all.

To our gracious Italian hosts – the public authorities, the Organising Committee and to everyone who has contributed – thank you. With your warmth, creativity and vision, you are showing the world the very best of Italy.

Thank you for being part of this historic celebration of the Olympic spirit.

Kirsty Coventry
President of the International Olympic Committee
Double Olympic champion, swimming

È un grande orgoglio e una grande emozione dare il benvenuto, a nome del team di Milano Cortina 2026, a tutti coloro che parteciperanno insieme con noi ai Giochi Olimpici Invernali italiani. Stasera è una grande festa, un'occasione che unisce il meglio della creatività del nostro paese alla celebrazione dello sport e dei suoi valori. Non è un caso che la cerimonia sia intitolata "Armonia" – un omaggio alla diversità dei nostri territori, uniti in questa avventura Olimpica, e un auspicio non solo per questi Giochi, ma per il futuro di tutte e tutti.

Milano Cortina 2026 è un'edizione pionieristica che apre ai Giochi Invernali nuove prospettive. Un'Olimpiade dei territori, che abbraccia 22 mila chilometri quadrati e che ha saputo unire luoghi, persone e culture nel segno universale dello sport. Da Milano a Cortina, dalla Valtellina alla Val di Fiemme, da Antholz/Anterselva a Verona, i territori di Milano Cortina 2026 hanno confermato una ricchezza straordinaria per capacità organizzativa e competenze.

Questi Giochi debbono essere fonte d'orgoglio per l'Italia intera. Una manifestazione enormemente complessa dal punto di vista logistico, che si svolge utilizzando impianti di livello mondiale, in luoghi di incomparabile bellezza nel cuore della Alpi e dell'Europa, dove gli sport invernali sono nati. Questa è la vera essenza di Milano Cortina 2026. La sua assoluta unicità.

L'Italia conferma la sua straordinaria tradizione Olimpica. Dopo Cortina 1956, Roma 1960 e Torino 2006, la sacra fiamma di Olimpia illumina ancora una volta le nostre città e le nostre terre. Accogliamo in quest'edizione 2900 atlete e atleti da oltre 90 delegazioni, in un sostanziale equilibrio di genere. Migliaia di tecnici e di rappresentati della famiglia Olimpica e delle Federazioni internazionali. Milioni di spettatori, fisicamente presenti alle competizioni o attraverso i media, che genereranno miliardi di interazioni sui social network.

Il nostro è un abbraccio al mondo, in un momento in cui il mondo ha un terribile bisogno dell'abbraccio, inclusivo, solidale e unico del mondo dello sport.

Giovanni Malagò
Presidente del Comitato Organizzatore
dei Giochi Olimpici e Paralimpici Invernali di Milano Cortina 2026

It is with great pride and emotion that I welcome, on behalf of the Milano Cortina 2026 team, all those who will join us at the Italian Olympic Winter Games. Tonight is a grand event, an occasion that brings together the best of our country's creativity with a celebration of sport and its values. It is no coincidence that the ceremony is titled "Armonia", or "Harmony" – a tribute to the diversity of our territories, united in this Olympic adventure, and a hope not only for these Games, but for the future of all.

Milano Cortina 2026 is a pioneering edition that opens up new perspectives for the Winter Games. An edition for and by the territories, spread across 22,000 square kilometres and uniting places, people, and cultures under the universal banner of sport. From Milano to Cortina, from Valtellina to Val di Fiemme, and from Antholz/Anterselva to Verona, the territories involved in Milano Cortina 2026 have demonstrated an extraordinary wealth of organisational skills and expertise.

These Games should be a source of pride for all of Italy. This is an enormously complex event from a logistical point of view, taking place in world-class facilities in places of incomparable beauty in the heart of the Alps and Europe, where winter sports were born. This is the true essence of Milano Cortina 2026. Its absolute uniqueness.

Italy reaffirms its remarkable Olympic tradition. Following Cortina 1956, Roma 1960, and Torino 2006, the sacred flame of Olympia illuminates once again our cities and lands. We welcome 2,900 athletes from over 90 delegations to this edition, with a substantial gender balance. Thousands of technicians and representatives from the Olympic family and International Federations. Millions of spectators, either physically present at the competitions or watching from home, who will generate billions of interactions on social networks.

Milano Cortina 2026 embraces the world, in a moment when it desperately needs the unifying, inclusive, and unique embrace of the world of sport.

Giovanni Malagò
President of the Organising Committee for the Olympic and Paralympic Winter Games Milano Cortina 2026

Giuseppe Sala
Sindaco di Milano
Mayor of Milano

Le luci dei Giochi Olimpici e Paralimpici Invernali che si accendono su Milano e su Cortina illuminano l'inizio di una fantastica avventura per migliaia di atleti e di appassionati. Sono però anche l'occasione per tutte le milanesi e i milanesi di offrire al mondo un messaggio di positività, di amicizia e di pace di cui oggi tutti abbiamo bisogno più che mai.

The lights of the Olympic and Paralympic Winter Games illuminating Milano and Cortina mark the start of a fantastic adventure for thousands of athletes and fans. However, they are also an opportunity for all Milanese to offer the world a message of positivity, friendship, and peace – something we all need more than ever today.

Gianluca Lorenzi
Sindaco di Cortina d'Ampezzo
Mayor of Cortina d'Ampezzo

A settant'anni da Cortina 1956, la nostra comunità torna a vivere l'emozione dei Giochi con lo stesso orgoglio e lo sguardo rivolto al futuro. Milano Cortina 2026 unisce memoria e innovazione, portando al mondo i valori dello sport, dell'incontro e della bellezza delle nostre montagne.

Seventy years after Cortina 1956, our community is once again experiencing the excitement of the Games, with the same pride and a forward-looking perspective. Milano Cortina 2026 combines memory and innovation, bringing the values of sport, togetherness, and the beauty of our mountains to the world.

Attilio Fontana
Presidente della Regione Lombardia
President of the Lombardia Region

È un grande piacere per la Lombardia celebrare l'inizio dei Giochi Olimpici Invernali di Milano Cortina 2026 con un evento che mette in luce il talento, la passione e l'unione fra popoli e culture sotto il segno dello sport. Sono certo che questi Giochi, organizzati con il coinvolgimento dei territori e ispirati alla sostenibilità, saranno un'esperienza indimenticabile per tutti!

It is a great pleasure for Lombardia to celebrate the opening the Olympic Winter Games Milano Cortina 2026 with an event that showcases talent, passion, and the unity of peoples and cultures through sport. I am confident that these Games, organised with local involvement and inspired by sustainability, will be an unforgettable experience for everyone!

Alberto Stefani
Presidente della Regione del Veneto
President of the Veneto Region

1956-2026: settant'anni dopo, il Veneto riaccende il sogno Olimpico in un abbraccio universale che unisce l'eleganza della Regina delle Dolomiti alla città scaligera, scrivendo una nuova, gloriosa pagina di storia ed eredità per le nuove generazioni. Siamo pronti a stupire il mondo intero.

1956-2026: seventy years later, Veneto rekindles the Olympic dream in a universal embrace that unites the elegance of the Queen of the Dolomites with the city of Verona, writing a new, glorious chapter in history and a legacy for future generations. We are ready to amaze the whole world.

Maurizio Fugatti
Presidente della Provincia autonoma di Trento
President of the Autonomous Province of Trento

Arno Kompatscher
Landeshauptmann der Autonomen Provinz Bozen - Südtirol
Presidente della Provincia autonoma di Bolzano - Alto Adige
President of the Autonomous Province of Bozen/Bolzano - South Tyrol

I Giochi Olimpici di Milano Cortina 2026 rappresentano per il Trentino un traguardo e, al contempo, un'eredità duratura per il nostro territorio. La passione per lo sport e l'impegno nel volontariato che ci contraddistinguono costituiranno il valore aggiunto per garantire un'accoglienza d'eccellenza agli atleti e ai visitatori da tutto il mondo.

The Olympic Winter Games Milano Cortina 2026 represent a significant milestone for Trentino and, at the same time, a lasting legacy for our territory. Our passion for sport and commitment to volunteering will be the added value that ensures an excellent welcome for athletes and visitors from all over the world.

L'Alto Adige/Südtirol è orgoglioso di accogliere il mondo ad Antholz/Anterselva. Come regione nel cuore dell'Europa che è modello di convivenza tra tre culture, uniamo oggi lo spirito Olimpico a una diversità vissuta quotidianamente. La nostra autonomia dimostra come il senso di comunità sappia superare i confini, nello sport così come nella vita. Che questo entusiasmo possa risplendere ben oltre la durata dei Giochi!
Wir wünschen gute Spiele!

South Tyrol is proud to welcome the world to Antholz/Anterselva. As a region in the heart of Europe, exemplifying coexistence between three cultures, we now combine the Olympic spirit with the diversity we experience daily. Our autonomy demonstrates how a sense of community can transcend boundaries, both in sport and in life. May this enthusiasm continue to shine long after the Games are over!
Wir wünschen gute Spiele!

ARMONIA

La Cerimonia di Milano Cortina 2026 è un omaggio all'Italia, alla sua cultura e creatività, alla sua bellezza e fantasia. Ma è anche, e soprattutto, un messaggio universale di pace e dialogo, un invito per tutti a immaginare un futuro in cui le differenze non dividono, ma costruiscono: "Armonia" è il suo titolo. Armonia non è una semplice Cerimonia, è un nuovo modo di immaginarla. Per la prima volta nella storia, due città - Milano e Cortina - diventano un palcoscenico unico, una trama di luoghi diversi che respira come un solo corpo.

Armonia è la capacità di far convivere elementi differenti, metterli insieme: Milano e Cortina, città e montagna, uomo e natura, Armonia non è il compromesso tra poli opposti, ma il loro dialogo, presupposto necessario per immaginare un futuro migliore.

Armonia è il principio che ha guidato ogni scelta artistica di questa Cerimonia. Non è un tema, ma un modo di guardare il mondo: valori, culture, persone, che si uniscono senza perdere la propria identità, creandone una universale. Per tradurre questa visione in un gesto concreto, abbiamo riunito una squadra di creative e creativi italiani di straordinario talento: registi, coreografi, artisti, tecnici, scenografi, musicisti e creativi che, insieme, hanno dato forma a una Cerimonia capace di parlare a tutte le generazioni e a tutte le culture. Un'eccezionalità collettiva che riflette la ricchezza del nostro Paese e la sua vocazione a costruire bellezza.

In questa Armonia, c'è la nostra forza e la nostra responsabilità di Paese ospitante: ogni elemento, gesto e immagine di questa Cerimonia costruisce un ritmo che si trova solo nell'unione delle differenze. È il mondo che si muove in più punti, ma parla la stessa lingua. È lo sport che unisce ciò che è lontano, facendolo scorrere come un flusso unico, continuo. Che questa serata sia l'inizio di un'edizione dei Giochi piena di Gioia e Sport.

IT's ARMONIA - IT's your vibe!

MARCO BALICH
Creative Director

ARMONIA

The Milano Cortina 2026 Olympic Opening Ceremony is a tribute to Italy, its culture and creativity, its beauty and imagination. But it is also, and above all, a universal message of peace and dialogue, an invitation for everyone to envisage a future in which differences do not divide, but build something greater than the sum of their parts: that is why we have called it "Harmony", or "Armonia", as we would say in Italy. Armonia is not just a ceremony, it is a new way of imagining it. For the first time in Olympic history, two cities – Milano and Cortina – become a single stage, telling the story of different places whose hearts beat as one.

Armonia is the ability to bring different elements together, to unite them: Milano and Cortina, city and mountain, humanity and nature. Armonia is not a compromise between opposing forces, but a dialogue between them - a necessary foundation for imagining a better future.

Armonia is the guiding principle behind every artistic decision made for this ceremony. It is not a theme, but a way of seeing the world: values, cultures, and people coming together without losing their individual identities, creating a universal one. To bring this vision to life, we assembled a team of exceptional Italian talent: directors, choreographers, artists, technicians, set designers, musicians and creatives who together crafted a ceremony that resonates with all generations and cultures. A collective exceptionality that reflects the richness of our country and its vocation to build beauty.

In this Armonia lies our strength and our responsibility as a host country: every element, gesture and image of this ceremony builds a rhythm that is found only in the union of differences. We celebrate a world that moves in many directions, but speaks the same language, and the power of sport to bring together what is distant, making it flow as a single, continuous stream. May this evening be the beginning of an Olympic Games edition full of joy and sport.

IT's ARMONIA - IT's your vibe!

MARCO BALICH
Creative Director

In ARMONIA lo spazio scenico non è solo un luogo, ma un principio narrativo. Il cuore visivo della Cerimonia è il cerchio: forma originaria, simbolo universale di continuità, equilibrio, ritorno. A Milano San Siro Olympic Stadium diventa un orizzonte scenico aperto; negli altri presidi i cerchi si trasformano in punti luminosi di un'unica costellazione Olimpica, generando insieme un racconto simultaneo e sincronizzato, una coreografia che raccoglie città e montagne in un unico grande abbraccio.

In ARMONIA, the scenic space is not merely a place but a narrative principle. The visual heart of the Ceremony is the circle: an elemental form, a universal symbol of continuity, balance and return. In Milano San Siro Olympic Stadium it becomes an open scenic horizon; across the other territories the circles transform into luminous points of a single Olympic constellation. Together, they create a simultaneous, synchronized narrative: a territorial choreography that gathers cities and mountains into one great embrace.

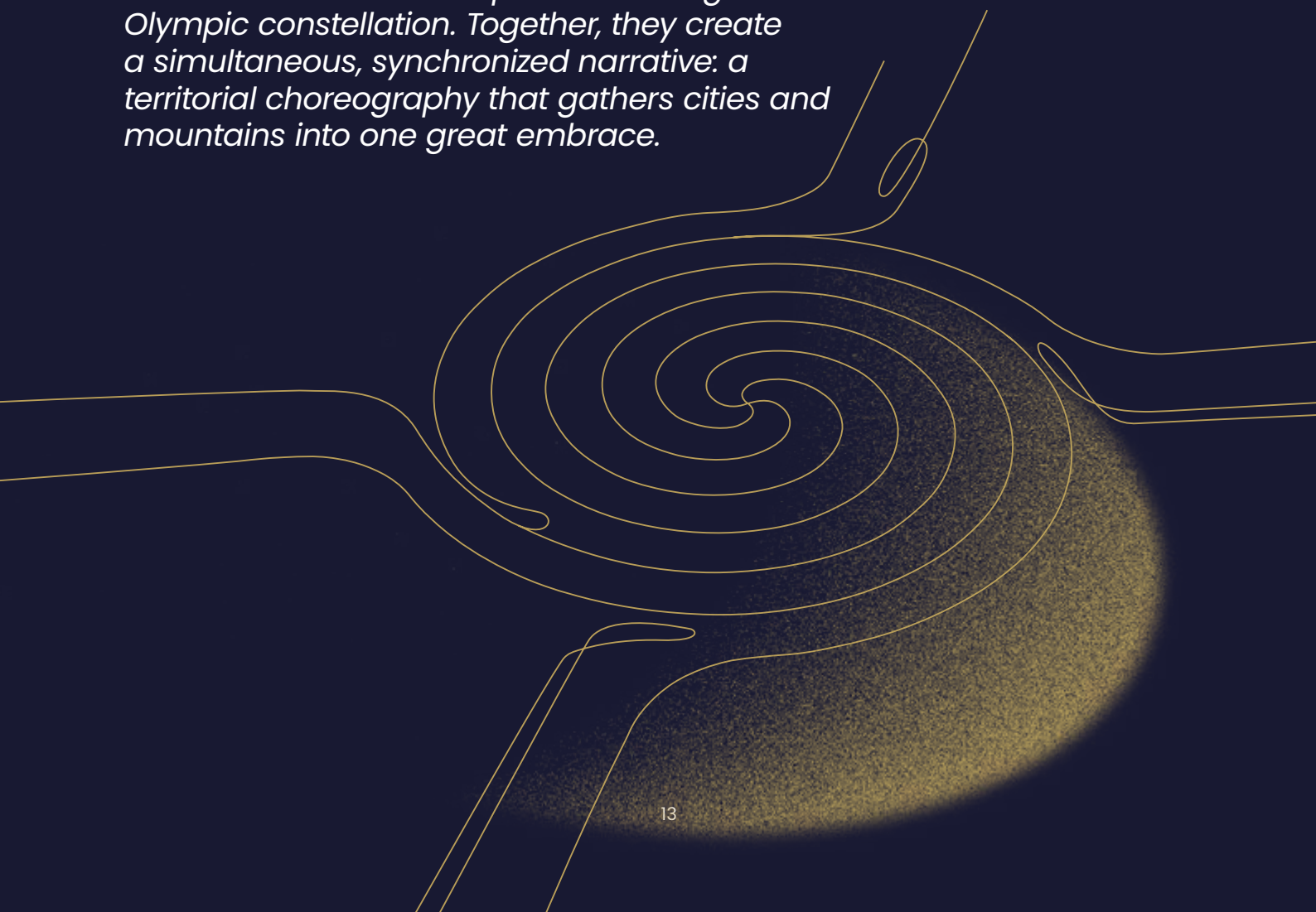

VIDEO COUNTDOWN

BENVENUTI IN ITALIA

WELCOME TO ITALY

La Cerimonia si apre con un video, un racconto per immagini e suoni che restituisce l'essenza dell'Italia e dell'Armonia che la abita.

È un'Italia illuminata dal sole, accarezzata dalla neve, autentica e imperfetta, capace di trasformare la semplicità in linguaggio e la vita di ogni giorno in Armonia.

The Ceremony opens with a video, a visual and sound narration capturing the essence of Italy and the Armonia it inhabits.

A country bathed in sunlight, dusted with snow — authentic and imperfect — capable of turning simplicity into language, and everyday life into Armonia.

ARMONIA ITALIANA: BELLEZZA

ITALIAN ARMONIA: BEAUTY

San Siro si trasforma in un museo vivente: in un gioco di luce e movimento, la materia si anima e la scultura diventa danza per celebrare la grazia eterna dell'arte italiana.

Un omaggio al neoclassicismo di Canova, all'eleganza di Amore e Psiche e alla grandezza del Teatro alla Scala, simboli di un'estetica che attraversa i secoli e continua a ispirare il mondo.

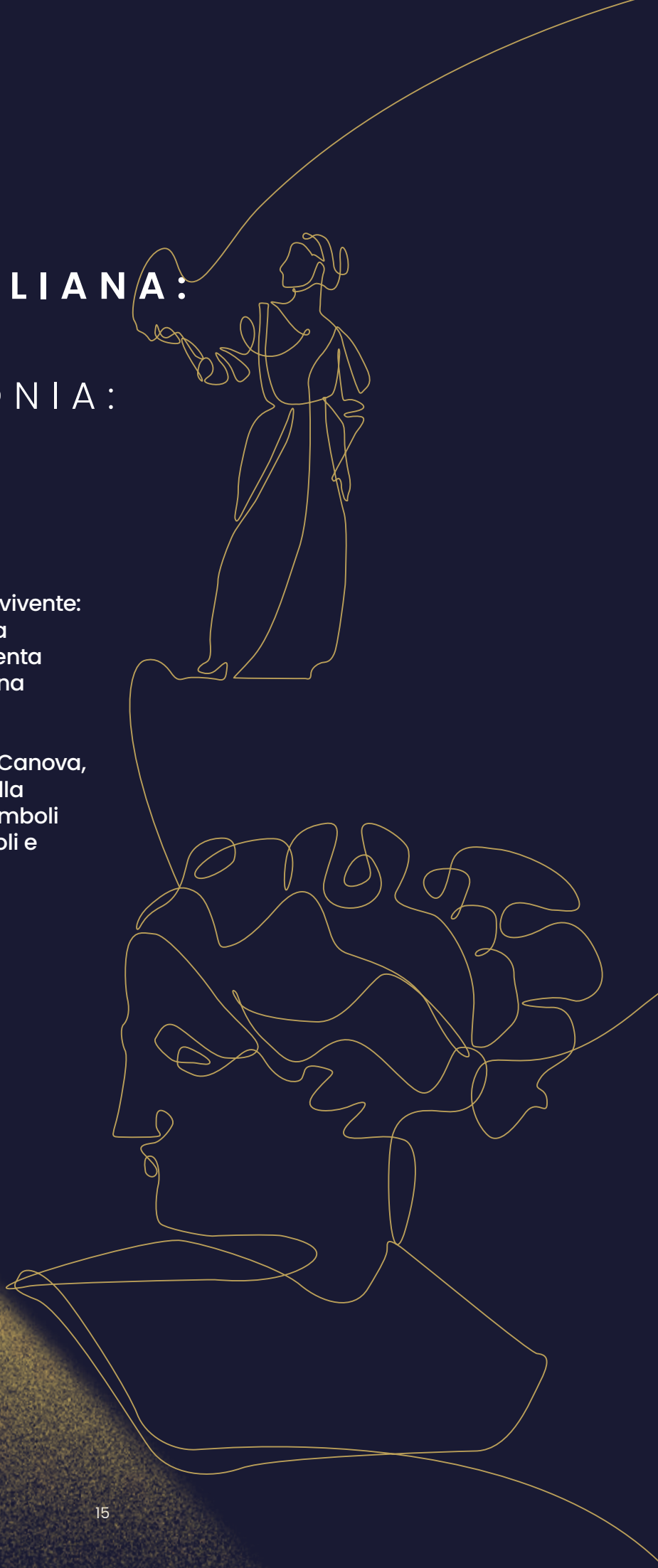

San Siro transforms into a living museum: in a dance of light and movement, sculptures come to life to celebrate the eternal grace of Italian art.

An homage to Antonio Canova, the leading Italian Neoclassical sculptor, to the elegance of Cupid e Psyche, and to the grandeur of Teatro alla Scala — symbols of an aesthetic that transcends centuries and continues to inspire the world.

Creative Director **Marco Balich**
Director **Damiano Michieletto**
Choreographers **Riva & Repele**

Set Designer **Paolo Fantin**
Costume Designer **Massimo Cantini Parrini**
Music Director **Andrea Farri**

ARMONIA ITALIANA: FANTASIA

ITALIAN ARMONIA: FANTASIA

Apre il segmento una direttrice d'orchestra che, ispirata dai tre grandi maestri della lirica italiana – Verdi, Puccini e Rossini – dà inizio alla Sinfonia della Fantasia, interpretata da un gruppo di Note danzanti.

Una cascata di colore invade il palco trasformandolo in un caleidoscopio di immagini e suggestioni. La creatività italiana prende forma in una sfilata di icone: dalle grandi invenzioni alla cucina, dall'architettura alla moda fino allo spettacolo, con un tributo a una delle sue protagoniste, Raffaella Carrà - attrice, cantante, ballerina e presentatrice che ha rivoluzionato il linguaggio dello show business nel nostro paese.

Un'Italia che si accende di musica e colore, trovando nella sua inesauribile Fantasia la forma più luminosa di Armonia.

The segment opens with an orchestra conductor who, inspired by the three great masters of Italian opera – Verdi, Puccini and Rossini – launches into a Symphony of Fantasia, performed by a group of dancing notes.

Colour floods the stage, turning it into a kaleidoscope of images. Italian creativity is showcased through a parade of icons – from great inventions to cuisine, from architecture to fashion and design, and finally to entertainment – with a tribute to one of its protagonists: Raffaella Carrà, a singer, actress, dancer and presenter who revolutionised the language of show business in Italy.

Italy lights up with music and colour, its boundless imagination the most brilliant expression of Armonia.

Creative Director **Marco Balich**
Director **Damiano Michieletto**
Choreographers **Fattoria Vittadini with Nikos Lagousakos and Tamara Catharino**

Set Designer **Paolo Fantin**
Costume Designer **Massimo Cantini Parrini**
Music Director **Andrea Farri**

PROTOCOLLO DIFFUSO

WIDESPREAD PROTOCOL

BANDIERA ITALIANA E INNO NAZIONALE

ITALIAN FLAG AND NATIONAL ANTHEM

Nella tribuna d'onore prendono posto il Presidente della Repubblica Italiana, Sergio Mattarella e Kirsty Coventry, Presidente del Comitato Olimpico Internazionale.

San Siro si accende nelle tinte del Tricolore, evocato come simbolo vivente attraverso le creazioni di Giorgio Armani. La portabandiera di Milano, figura legata all'universo della moda che incarna lo spirito creativo e internazionale della città, porta la bandiera italiana fino al palco protocollare, dove la consegna al corpo dei Corazzieri. In simultanea, a Cortina, un portabandiera espressione della tradizione sportiva affida il vessillo italiano al corpo dei Carabinieri. L'Inno Nazionale risuona in simultanea nelle due città ospitanti.

È un momento di riconoscimento collettivo, e insieme un omaggio alla moda italiana a all'eleganza senza tempo di uno dei suoi protagonisti più celebrati.

The President of the Italian Republic, Sergio Mattarella, and the President of the International Olympic Committee, Kirsty Coventry, take their seats in the Presidential Box.

San Siro lights up in the colours of the Italian flag, evoked as a living symbol through the creations of Giorgio Armani. The flagbearer of Milano, a figure linked to the world of fashion and embodying the city's creative and international spirit, carries the Italian flag to the stage, where it is handed over to the Corazzieri, the Italian President's Guard of Honour. At the same time, in Cortina, four flagbearers representing sporting tradition hands the Italian flag to the Carabinieri, Italy's Gendarmerie. The National Anthem is played simultaneously in both host cities.

It is a moment of collective recognition, and at the same time a tribute to Italian fashion and the timeless elegance of one of its most celebrated protagonists.

Creative Director **Marco Balich**
Director **Lida Castelli**
Mass Choreographer **Dimitra Kritikidi**

Costume Designer **Giorgio Armani**
Music Director **Andrea Farri**

MILANO E CORTINA
CITTÀ E MONTAGNA

MILANO AND CORTINA
CITY AND MOUNTAIN

La città e la montagna si guardano, si oppongono, si cercano: due mondi diversi che, alla fine, trovano un ritmo comune. Il segmento racconta l'incontro tra le due città ospitanti di questi Giochi – sulle note di un violino e le parole de "L'Infinito" di Giacomo Leopardi, l'azione scenica si fa metafora del nostro tempo: la città e la montagna, l'uomo e la natura, la modernità e l'ancestrale sono chiamati a dialogare per costruire un nuovo equilibrio.

Milano si congiunge a Cortina e la Cerimonia diffusa diventa così il racconto di una promessa: solo dall'incontro tra mondi differenti può nascere l'Armonia che unisce popoli, territori e generazioni.

The city and the mountain observe each other, oppose each other, seek each other out: two distinct worlds finding a common rhythm. This segment tells the story of the two host cities of these Games meeting – to the sound of a violin and a voice reciting "L'Infinito" by Giacomo Leopardi, the stage action becomes a metaphor of our time: city and mountain, humanity and nature, the urban and the ancient engage in dialogue to create a new balance.

Milano connects with Cortina, and the Ceremony thus turns into the story of a promise: only through the encounter of different worlds can the Armonia that unites peoples, territories, and generations be born.

Creative Director **Marco Balich**
Directors **Simone Ferrari & Lulu Helbaek**

Set Designer **Paolo Fantin**
Costume Designer **Massimo Cantini Parrini**
Music Director **Andrea Farri**

PARATA DEGLI ATLETI

PARADE OF ATHLETES

Per la prima volta nella storia dei Giochi Olimpici, la parata degli atleti si svolge in forma diffusa, abbracciando i territori delle competizioni: Milano, Livigno, Predazzo e Cortina. Quattro luoghi, un solo ritmo, un'unica visione. Gli atleti sfilano nei siti più vicini ai luoghi in cui gareggeranno, trasformando la geografia dei Giochi in un grande palcoscenico condiviso.

La parata diffusa diventa così espressione dell'Armonia globale: un cuore che batte simultaneamente in più luoghi, segno di un mondo capace di condividere lo stesso tempo, lo stesso respiro. Un gesto di unità che trasforma la distanza in connessione e lo sport in linguaggio universale.

Come da protocollo, si apre con la Grecia, per onorare il luogo d'origine delle Olimpiadi,
e si conclude con l'Italia, Paese ospitante. Ogni squadra è guidata a Milano da un portacartello unico, che fonde eleganza e suggestioni del mondo invernale in una crasi visiva tra design e natura.

Ciascuna delegazione schiera due portabandiera, una donna e un uomo, a promuovere l'uguaglianza di genere. In via eccezionale, la nazione ospitante, ne nomina quattro: due a Milano e due a Cortina.

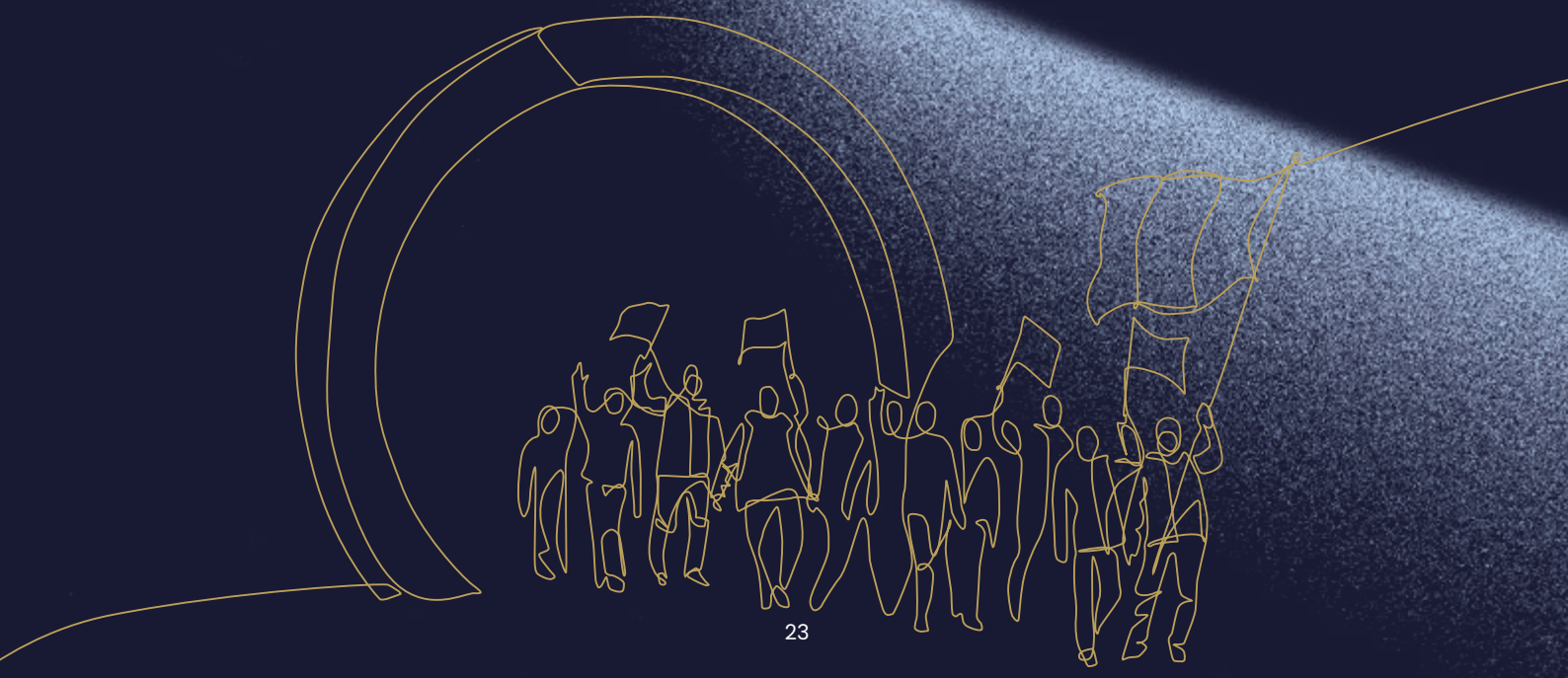

For the first time in Olympic history, the Parade of Athletes takes place in different venues simultaneously, embracing the competition territories – Milano, Livigno, Predazzo and Cortina. Four locations, one rhythm, one vision. Athletes parade in the sites closest to where they will compete, transforming the geography of the Games into a single, shared stage.

The widespread parade thus becomes a metaphor for global Armonia: a heart beating simultaneously across multiple places – a world capable of sharing the same time, the same spirit. A gesture of unity that turns distance into connection, and sport into a universal language.
As per protocol, the parade opens with Greece, to honour the birthplace of the Olympics, and closes with Italy, the host nation. Each team is led in Milano by a unique placardbearer, whose outfit blends elegance and the allure of the winter world into a visual synthesis of design and nature.

Each delegation chooses two flagbearers, one female and one male, to achieve gender equality, with the host nation Italy exceptionally nominating four (two in Milano and two and Cortina).

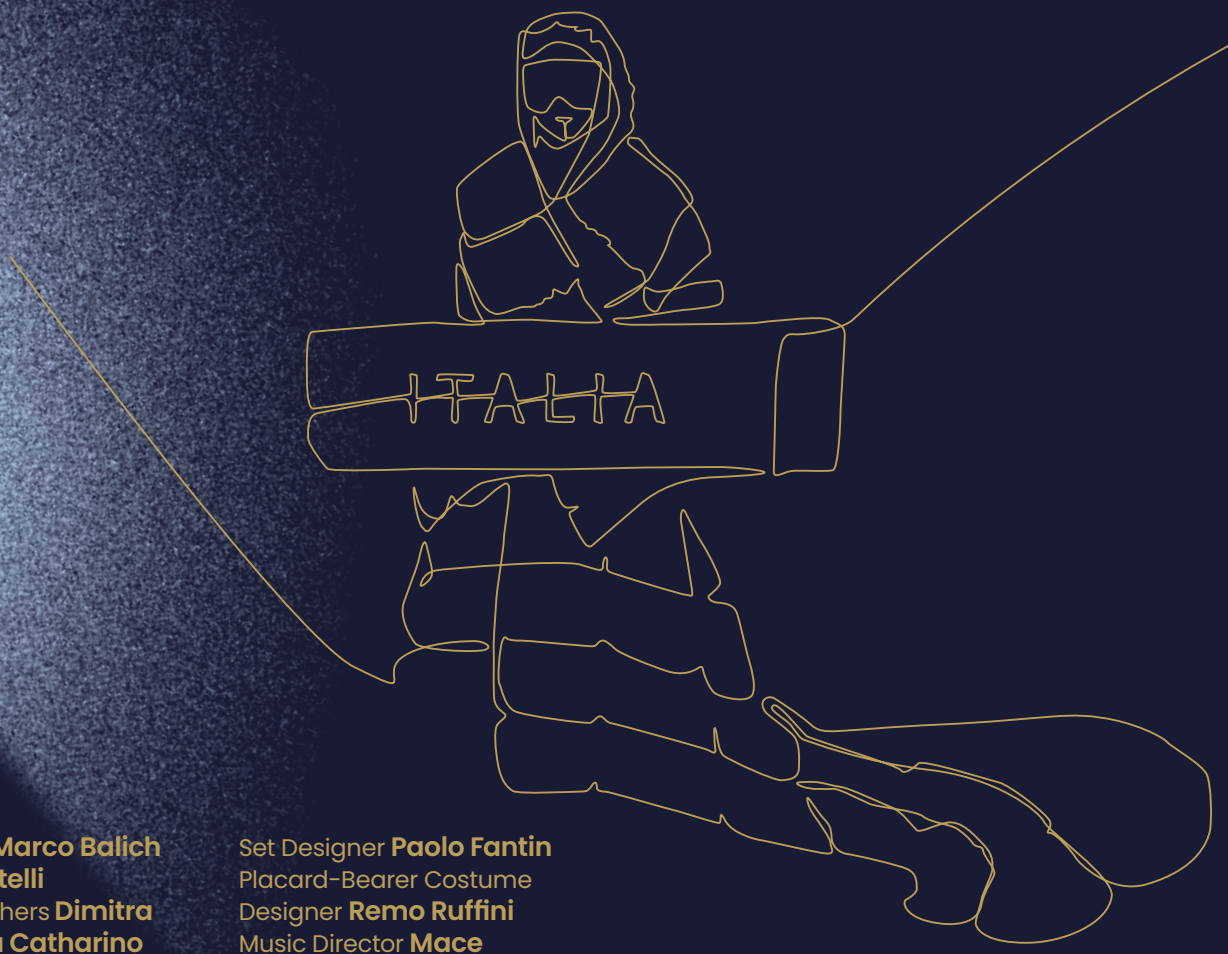

Creative Director **Marco Balich**
Director **Lida Castelli**
Mass Choreographers **Dimitra Kritikidi, Tamara Catharino**

Set Designer **Paolo Fantin**
Placard-Bearer Costume Designer **Remo Ruffini**
Music Director **Mace**

VIAGGIO NEL TEMPO

TIME TRAVEL

100 ANNI DI OLIMPIADI INVERNALI IN MUSICAL

Un racconto per immagini ripercorre 100 anni di Olimpiadi invernali, trasformando la memoria sportiva in esperienza visiva. Dalla prima edizione di Chamonix 1924 alla storica Cortina 1956, passando per Torino 2006 fino ai giorni nostri: un secolo di emozioni, atleti e conquiste che hanno reso grande la storia dei Giochi.

A seguire, la memoria si trasforma in un musical: dagli anni del venti del secolo scorso fino a oggi, volti, stili e atmosfere si alternano in un gioco di continuità. Un omaggio alla tradizione Olimpica e alla sua capacità di attraversare il tempo, custodendo l'energia del passato e proiettandola verso il futuro.

Lo Spirito Olimpico si rivela così nella sua forma più pura: un intreccio di memoria e rinnovamento, di emozione collettiva e Armonia universale.

A MUSICAL CELEBRATION OF A CENTURY OF WINTER OLYMPICS

The story of one hundred years of Olympic Winter Games is told through images, turning sporting memory into a visual experience: from Chamonix 1924 to the historic Cortina 1956 and Torino 2006, up to the present day. A century of emotions, athletes, and achievements that have shaped Olympic history.

Then, memory transforms into a musical: from the 1920s to the 2020s, faces, styles and moods intertwine in a seamless dialogue.

The scene is an homage to Olympic tradition and its power to transcend time, preserving the energy of the past and projecting it into the future. The Olympic Spirit reveals itself in its purest form — a tapestry of memory and renewal, of shared emotion and universal Armonia.

Creative Director **Marco Balich**
Directors **Simone Ferrari & Lulu Helbaek**

Choreographer **Beatrice Alessi**
Set Designer **Paolo Fantin**

Costume Designer **Massimo Cantini Parrini**
Music Director **Andrea Farri**

I GESTI ITALIANI

ITALIAN GESTURES

In dialogo con i gesti italiani raccontati da Bruno Munari, una delle figure più influenti della cultura visiva italiana del Novecento, la scena combina tradizione e una sottile ironia, mettendo in luce la vivacità espressiva che caratterizza il nostro modo di comunicare.

The scene pays homage to Bruno Munari, one of the most influential figures in Italy's 20th Century visual culture, and his depiction of Italian gestures, combining tradition with a subtle irony and highlighting the expressive liveliness that defines our way of communicating.

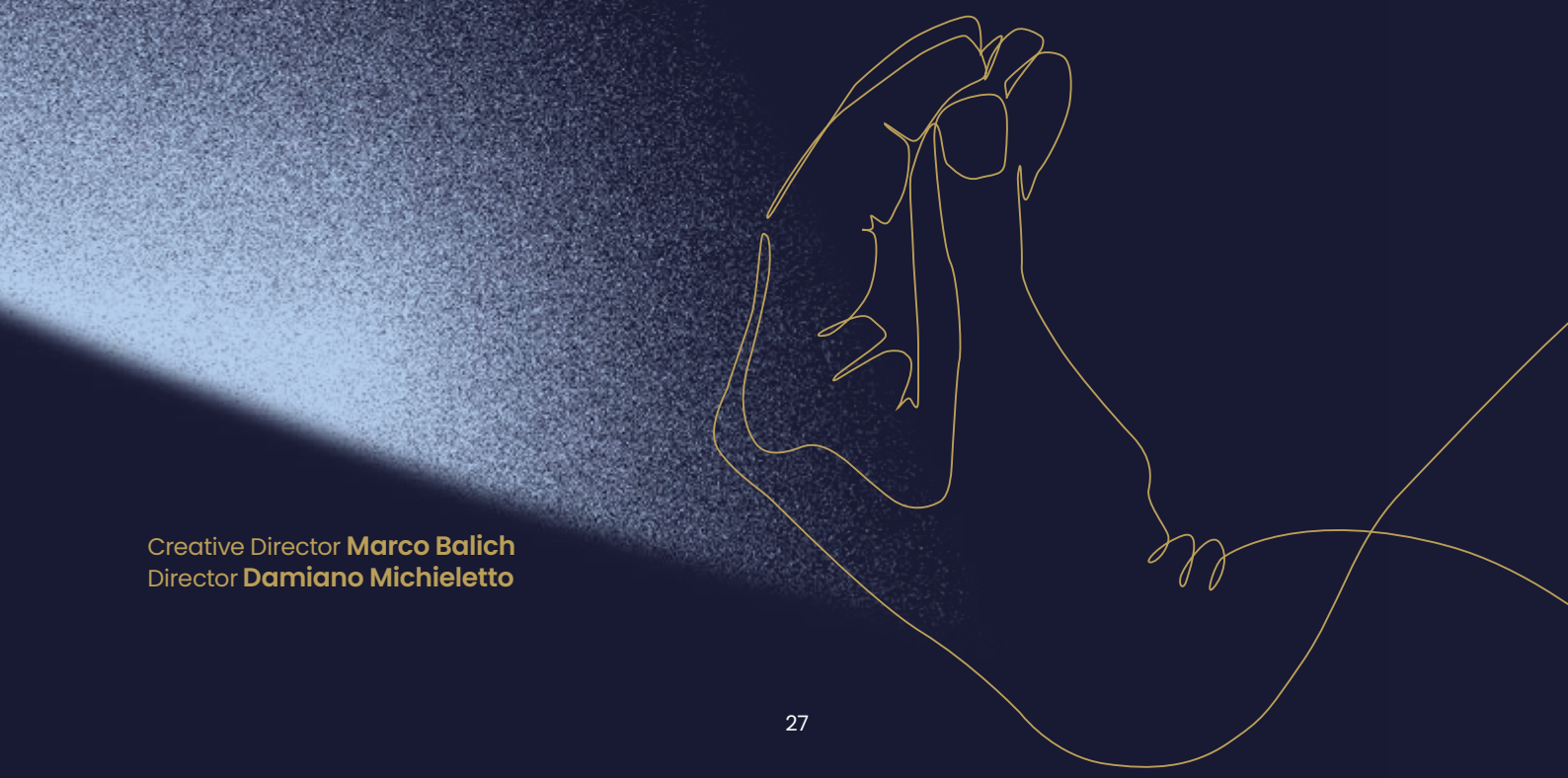

Creative Director **Marco Balich**
Director **Damiano Michieletto**

DISCORSI UFFICIALI E DICHIARAZIONE DI APERTURA DEI GIOCHI

OFFICIAL SPEECHES AND OPENING OF THE GAMES

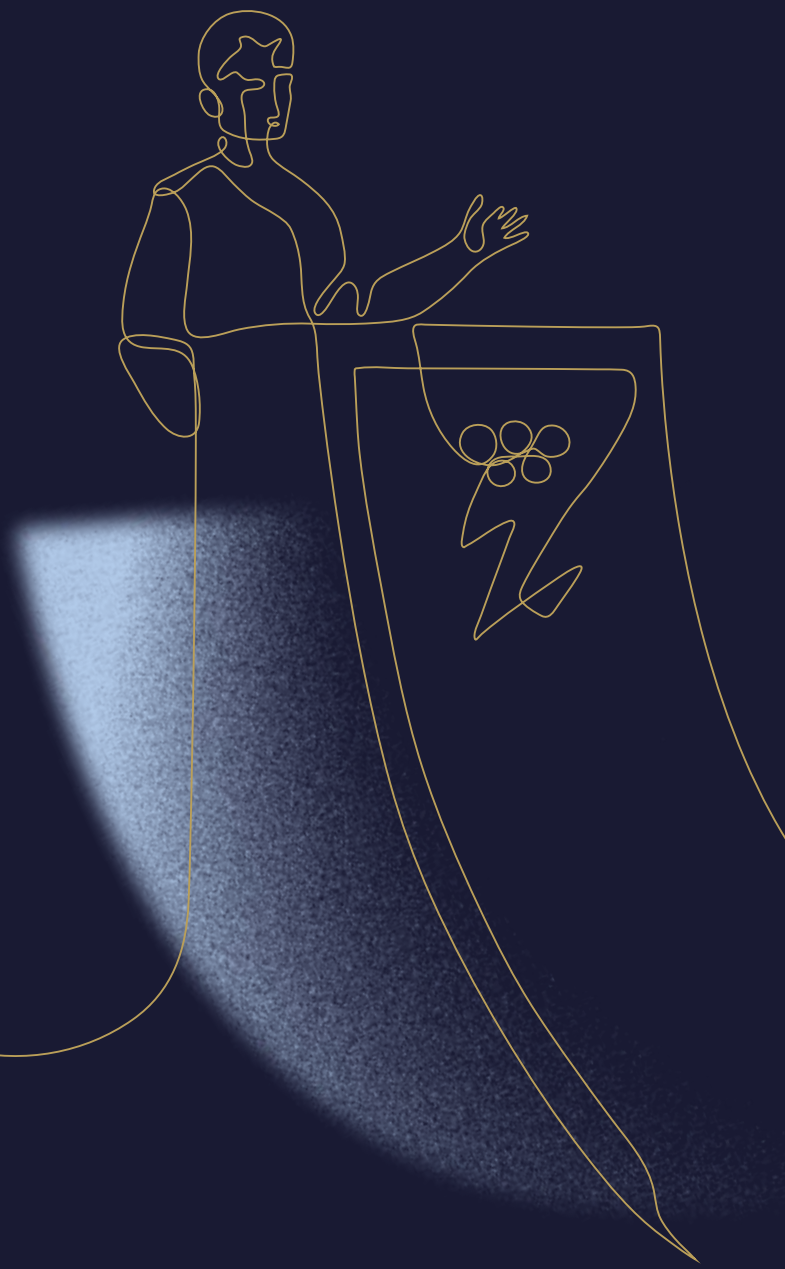

I discorsi del Presidente del Comitato Organizzatore dei Giochi Olimpici e Paralimpici Invernali di Milano Cortina 2026, Giovanni Malagò, e della Presidente del Comitato Olimpico Internazionale, Kirsty Coventry, accolgono atlete, atleti e pubblico con un messaggio di unità e fratellanza. Sul palco, le bandiere delle delegazioni partecipanti circondano il podio protocollare dove, al centro, sventola la bandiera Olimpica, affiancata da quella italiana e Greca. Dalla tribuna d'onore, il Presidente della Repubblica Italiana, Sergio Mattarella, dichiara ufficialmente aperti i Giochi Olimpici Invernali di Milano Cortina 2026.

The speeches by the President of the Organising Committee for the Olympic and Paralympic Winter Games Milano Cortina 2026, Giovanni Malagò, and by the President of the International Olympic Committee, Kirsty Coventry, welcome the athletes and the public with a message of unity and fraternity. On stage, the flags of the participating delegations surround the podium, with the Olympic flag flying at the centre, flanked by the Italian and Greek flags. From the Presidential Box, the President of the Italian Republic, Sergio Mattarella, officially declares the Olympic Winter Games Milano Cortina 2026 open.

IL VIAGGIO DELLA FIAMMA

THE TORCH RELAY

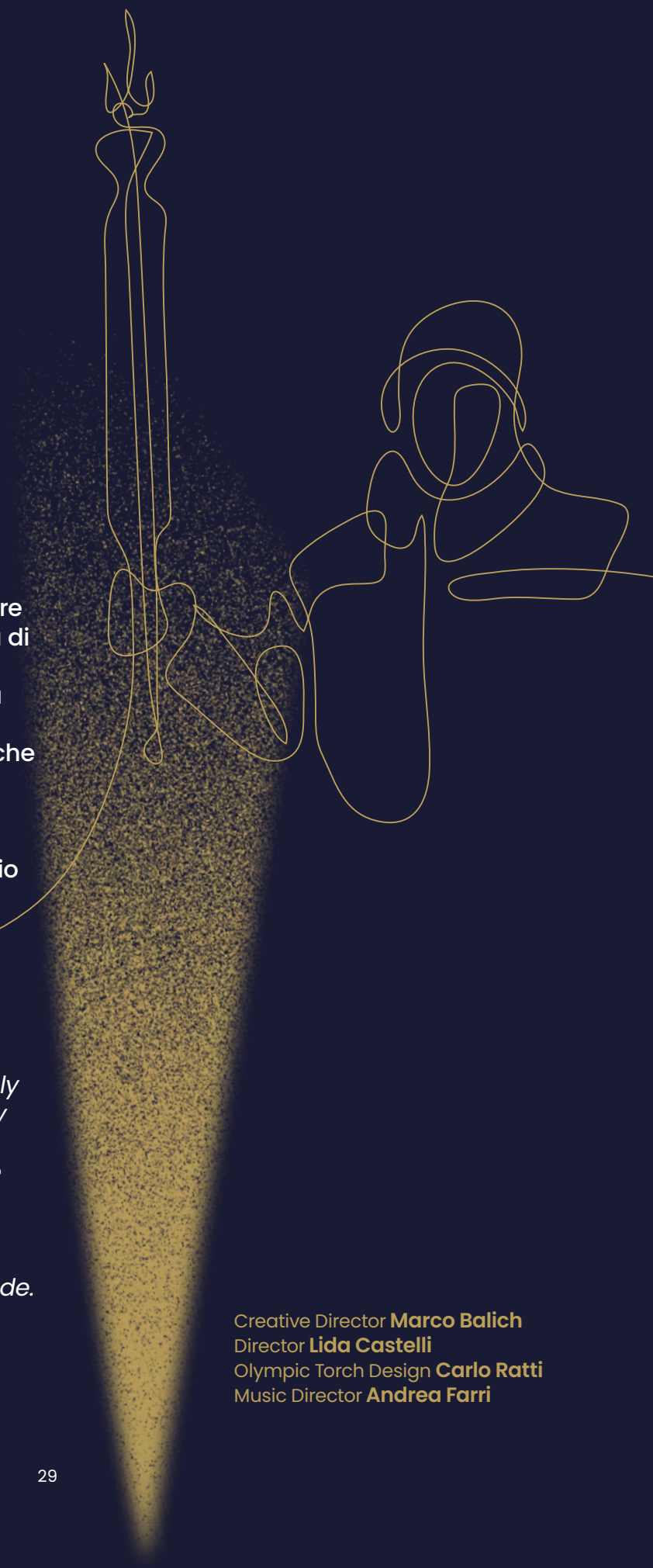

Il 26 novembre 2025 la tradizionale cerimonia di accensione della Fiamma a Olimpia ha dato inizio a un viaggio di 12.000 chilometri, che ha toccato tutte le venti regioni d'Italia e sessanta siti Patrimonio dell'Umanità, per raggiungere infine Milano e Cortina per la Cerimonia di Apertura. La staffetta all'interno dello stadio, accompagnata da una delle più celebri arie liriche del nostro Paese, è affidata a un gruppo di sportivi italiani che conduce la Fiamma nuovamente verso l'esterno. Da lì, il suo percorso prosegue attraverso le strade di Milano e Cortina, accompagnando simbolicamente l'inizio di una nuova storia Olimpica.

On 26 November 2025, the traditional Flame lighting ceremony in Olympia marked the start of a 12,000-kilometre journey through all twenty regions of Italy and sixty World Heritage sites, ultimately arriving in Milano and Cortina for the Opening Ceremony. The relay inside the stadium, accompanied by one of the most celebrated operatic arias of our country, is carried by a group of Italian athletes, who lead the Flame back outside. The Flame will continue to shine as it travels through the streets of Milano and Cortina, symbolically marking the beginning of a new Olympic story.

Creative Director **Marco Balich**
Director **Lida Castelli**
Olympic Torch Design **Carlo Ratti**
Music Director **Andrea Farri**

LA COLOMBA DELLA PACE
THE DOVE OF PEACE

La Tregua Olimpica è il principio che incornicia ogni edizione dei Giochi, creando lo spazio simbolico in cui il mondo è chiamato a sospendere i conflitti. È all'interno di questo quadro che il messaggio di Armonia trova la sua necessità più profonda.

I versi della poesia "Promemoria" di Gianni Rodari - scrittore, poeta e pedagogista - aprono a una riflessione semplice e potente sul rifiuto della guerra.
Un ambasciatore di Pace prende la parola mandando un messaggio di speranza che attraversa confini e generazioni.

The Olympic Truce is the principle that underpins every edition of the Games, creating a symbolic space in which the world is called upon to suspend conflicts. It is within this framework that the message of Armonia finds its deepest meaning.

The verses of "Promemoria", a poem by writer, poet and educator Gianni Rodari, inspire a simple and powerful reflection on the rejection of war. An ambassador of peace takes the floor, sharing a message of hope that transcends borders and generations.

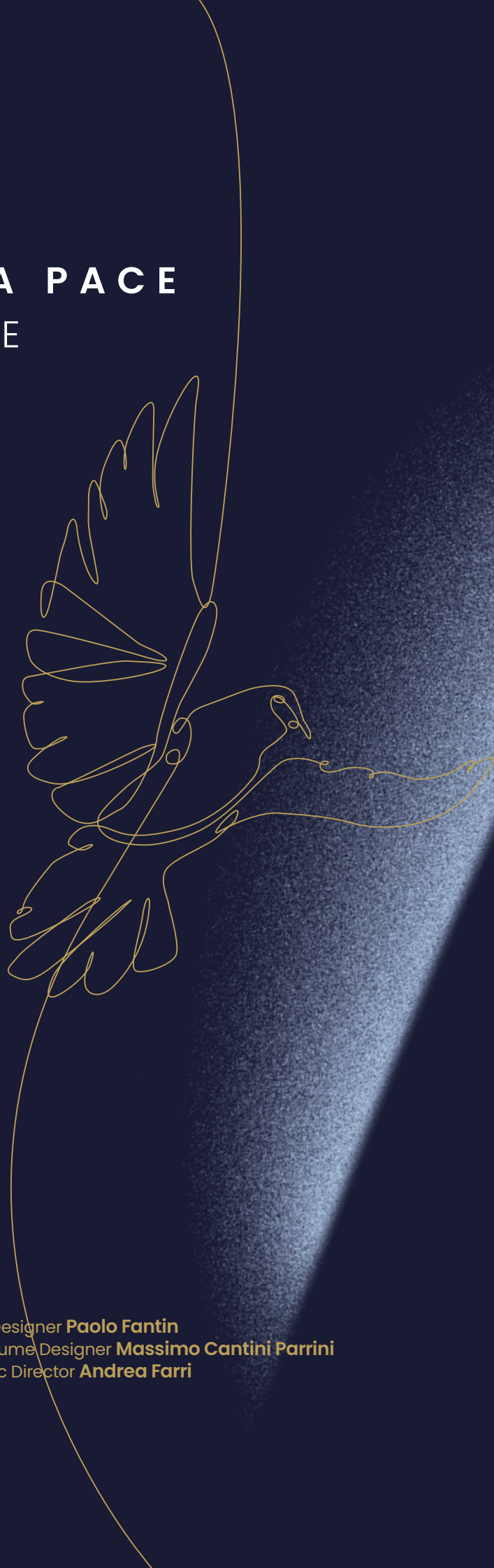

Creative Director **Marco Balich**
Directors **Lulu Helbaek & Simone Ferrari**
Choreographer **Macia Del Prete**

Set Designer **Paolo Fantin**
Costume Designer **Massimo Cantini Parrini**
Music Director **Andrea Farri**

PROTOCOLLO DIFFUSO
WIDESPREAD PROTOCOL

BANDIERA OLIMPICA E INNO
OLYMPIC FLAG AND ANTHEM

La bandiera Olimpica entra in scena: a Milano è accompagnata da attivisti impegnati nella promozione della Pace, mentre a Cortina è affidata a due figure simbolo dello sport. L'Inno Olimpico risuona simultaneamente nelle due sedi, interpretato a San Siro da una soprano accompagnata dal Coro di Voci Bianche del Teatro alla Scala, in un gesto che unisce luoghi e generazioni sotto lo stesso spirito.

The Olympic flag makes its entrance: in Milano, it is accompanied by peace-promoting activists, while in Cortina it is entrusted to a to a pair of symbolic figures from the world of sport. The Olympic Anthem resounds simultaneously at both venues, performed at San Siro by a soprano accompanied by the Teatro alla Scala Children's Choir, in a moment unifying places and generations within the same spirit.

Milano Flagbearers **Tadatoshi Akiba, Rebeca Andrade, Maryam Bukar Hassan, Filippo Grandi, Nicolò Govoni, Eliud Kipchoge, Cindy Ngamba, Pita Taufatofua**

Cortina Flagbearers **Franco Nones, Martina Valcepina**

Choir **Voci Bianche del Teatro alla Scala**

GIURAMENTI UFFICIALI
OFFICIAL OATHS

A Cortina, il Giuramento Olimpico è pronunciato da due atleti, due giudici di gara e due allenatori – nel segno della parità di genere – che si impegnano a vivere la competizione con correttezza, a rispettare le regole e a rappresentare con integrità lo spirito Olimpico.

In Cortina, the Olympic Oath is taken by two athletes, two judges and two coaches – achieving gender parity – who commit to competing fairly, respecting the rules, and embodying the Olympic spirit with integrity.

Creative Director **Marco Balich**
Director **Lida Castelli**
Mass Choreographers **Dimitra Kritikidi, Tamara Catharino**
Music Director **Andrea Farri**

OATH TAKERS
Athletes **Stefania Costantini, Dominik Fischnaller**

Coaches **Elisabetta Biavaschi, Maurizio Marchetto**

Judges **Raffaella Locatelli, Gabriele Toldo**

ARMONIA DEL FUTURO

ARMONIA OF THE FUTURE

Una bambina gioca con un modello del sistema solare e riflette su una responsabilità condivisa: prendersi cura del pianeta. Le sue parole accompagnano l'arrivo di una figura che porta con sé l'eco delle stelle: un sole luminoso accende il firmamento, mentre costellazioni umane trasformano il palco in una galassia in movimento.

A child plays with a model of a Solar System and reflects on a shared responsibility: caring for our planet. Her words accompany the arrival of a figure who carries with her the echo of the stars: a luminous Sun ignites the cosmos, as human constellations transform the stage into a galaxy in motion.

Creative Director **Marco Balich**
Directors **Lulu Helbaek & Simone Ferrari**
Choreographer **Beatrice Alessi**

Mass Choreographer **Dimitra Kritikidi**
Costume Designer **Massimo Cantini Parrini**
Music Director and Composer **Roberto Cacciapaglia**

“Il sole ha cinque miliardi di anni, e si valuta che resterà invariato - cioè irraggerà la stessa quantità di energia - per circa altri cinque miliardi di anni, e quindi la terra potrà ospitare la vita, se non ci distruggiamo prima, per altri cinque miliardi di anni.”

“The sun is five billion years old, and it is estimated that it will remain unchanged – meaning it will emit the same amount of energy – for about another five billion years. Therefore, the earth will be able to support life for another five billion years, unless we destroy ourselves first.”

Margherita Hack

Margherita Hack è stata una delle più grandi astrofisiche italiane, pioniera della divulgazione scientifica e voce libera del pensiero razionale. Ha dedicato la sua vita allo studio delle stelle e alla diffusione della conoscenza come atto civile.

Margherita Hack was one of Italy’s leading astrophysicists, a pioneer of science communication and an outspoken advocate of rational thought. She devoted her life to studying the stars and sharing knowledge as a civic responsibility.

PROTOCOLLO DIFFUSO
WIDESPREAD PROTOCOL

FIAMMA OLIMPICA E ACCENSIONE DEL BRACIERE

OLYMPIC FLAME AND LIGHTING OF THE CAULDRON

A Milano e a Cortina, in simultanea e per la prima volta nella storia delle Olimpiadi Invernali, la Fiamma viaggia di mano in mano per raggiungere due bracieri, uno per ciascuna città ospitante. Gli ultimi tedofori li accendono nello stesso istante, due soli gemelli in costante dialogo. La loro forma rende omaggio al genio di Leonardo da Vinci e ai suoi Nodi. Sono bracieri dinamici, vivi e pulsanti, che custodiscono una fiamma piccola ma potente, capace di raccogliere la sfida della sostenibilità e di incarnare l'idea di un futuro consapevole. Resteranno accessibili al pubblico, permettendo a tutti di assistere, ogni sera, al ripetersi della magia dell'accensione.

Quando la Fiamma prende vita nei due bracieri, anche San Siro ne accoglie il riflesso: le geometrie della coreografia si trasformano, rispondendo all'energia dei "soli gemelli".

In Milano and Cortina, simultaneously and for the first time in the history of the Winter Games, the Flame is passed from hand to hand to reach two Cauldrons, one for each host city. The final torchbearers ignite the cauldrons at the very same moment: two suns in constant dialogue. Their form pays homage to the genius of Leonardo da Vinci and his signature Knots. These are dynamic cauldrons – alive and pulsating – designed to protect a small yet powerful flame, capable of embracing the challenge of sustainability and embodying the idea of a conscious future. They will remain accessible to the public, allowing everyone to witness, each evening, the recurring magic of the lighting.

When the Flame comes to life in the two cauldrons, its glow is mirrored at San Siro: the geometry of the choreography shifts and expands, responding to the energy of these "twin suns."

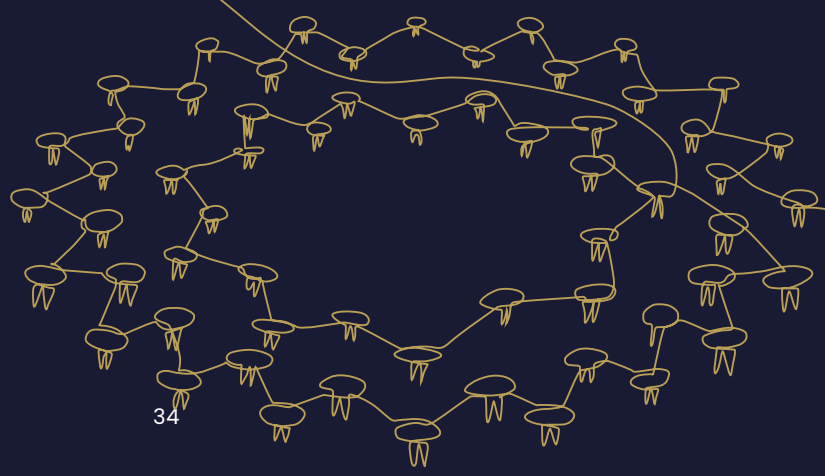

Creative Director **Marco Balich**
Director **Lida Castelli**
Cauldron Design Concept **Marco Balich**
Music Director and Composer
Roberto Cacciapaglia

GRAN FINALE
GRAND FINALE

La Fiamma diventa Armonia, linguaggio universale che unisce città e montagne, popoli e generazioni, un invito alla speranza, alla Pace, al dialogo, una promessa che continuerà a brillare anche oltre questi Giochi Olimpici Invernali.

E ora, che i Giochi abbiano inizio!

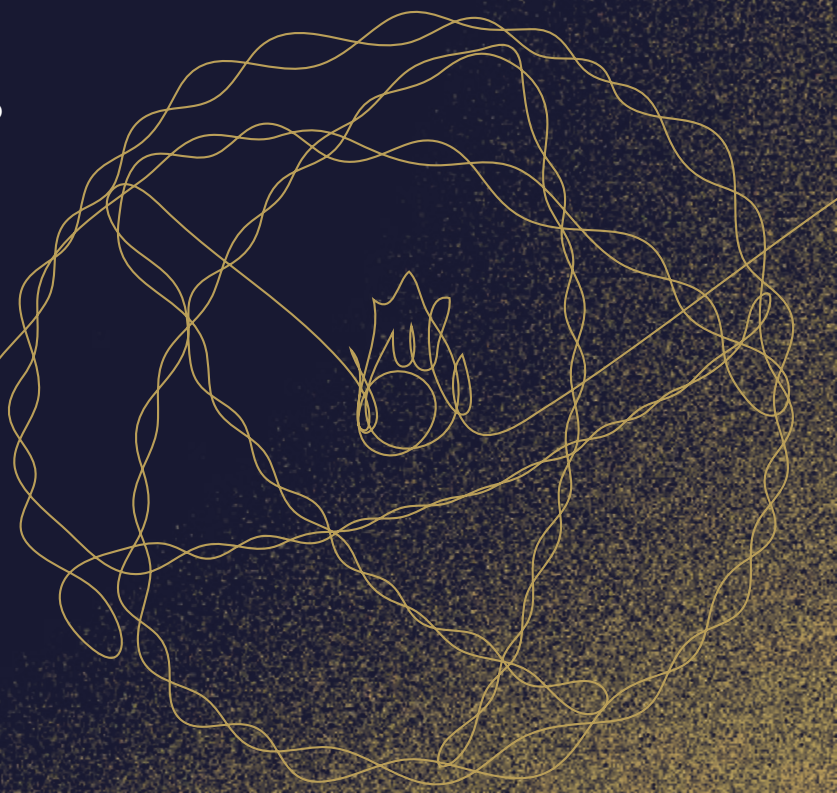

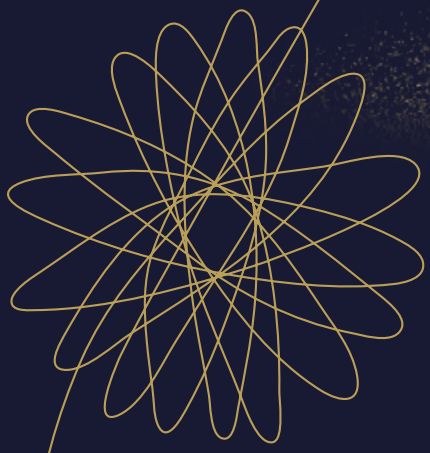

The Flame becomes Armonia, a universal language uniting cities and mountains, peoples and generations – an invitation to hope, to peace, to sustainability, a promise that will continue to shine beyond these Olympic Winter Games.

And now, let the Games begin!

Creative Director **Marco Balich**
Music Director and Composer **Roberto Cacciapaglia**

ARTISTI
TALENT

Matilda De Angelis

Matilda De Angelis debutta con Veloce come il vento. Lavora in Italia e all'estero e arriva su HBO con "The Undoing". Vince il David di Donatello per "L'isola delle rose" e il Nastro d'Argento per "Fuori" di Martone. È protagonista delle serie "Lidia Poët" e "Citadel" e di "Dracula" di Luc Besson.

Matilda De Angelis debuted in "Veloce come il vento". She works in Italy and internationally and gained global recognition with HBO's "The Undoing". She won a David di Donatello for "L'isola delle rose" and a Nastro d'Argento for "Fuori". She starred in "Lidia Poët", "Citadel", and Luc Besson's "Dracula".

Mariah Carey

Mariah Carey, artista femminile più venduta di sempre con oltre 200 milioni di album e 19 singoli al n.1 della Billboard Hot 100, ha appena pubblicato il suo sedicesimo album, "Here For It All", il primo dopo 7 anni.

Mariah Carey is the best-selling female artist of all time with more than 200 million albums sold to date and 19 Billboard Hot 100 No. 1 singles, more than any solo artist in history. Most recently, Mariah dropped her highly anticipated 16th studio album "Here For It All", her first in seven years.

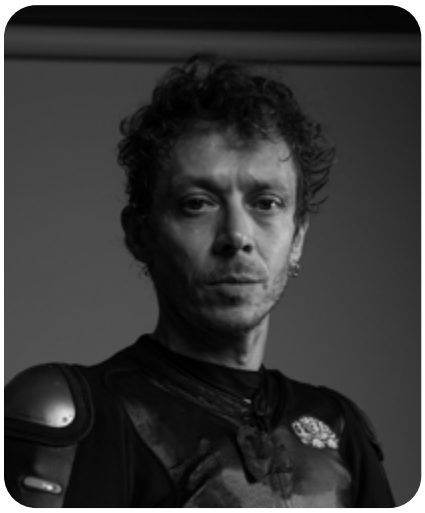

Valentino Rossi

Valentino Rossi è una leggenda mondiale del motorsport. Nove volte Campione del Mondo nelle corse motociclistiche, ha ridefinito la MotoGP con il suo talento e carisma. Dal 2022, compete nel campionato GT come pilota ufficiale BMW, continuando una carriera nelle auto.

Valentino Rossi is a world-wide motorsport icon. Nine-time World Champion in motorcycle racing, he redefined MotoGP with talent and charisma. Since 2022, he competes in GT racing as an official BMW driver, continuing a unique career driven by passion and performance.

ARTISTI
TALENT

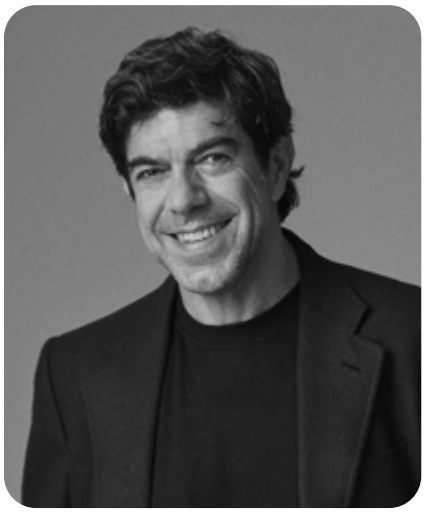

Vittoria Ceretti

Vittoria Ceretti, icona della moda, scoperta a 14 anni da Elite Model Look Italia. La sua carriera è costellata di sfilate per le grandi maison, è protagonista di campagne globali e copertine Vogue. La sua versatilità, tra minimalismo e opulenza, la rende musa dei più importanti creativi.

Vittoria Ceretti, a fashion icon, was discovered at 14 by Elite Model Look Italy. Her career is marked by runway shows for major maisons, global campaigns, and Vogue covers. Her versatility, balancing minimalism and opulence, makes her a muse for the most influential creatives.

Laura Pausini

Icona pop a livello globale, Grammy, Latin Grammy, Golden Globe Winner e Oscar Nominee. Goodwill ambassador del Word Food Programme, insignita del titolo di Commendatore della Repubblica Italiana, Laura Pausini è l'artista Italiana più influente nel mondo con oltre 75 milioni di album venduti.

Global pop icon, Grammy, Latin Grammy, Golden Globe winner and Oscar nominee. Goodwill ambassador for the World Food Programme, awarded the title of Commander of the Italian Republic, Laura Pausini is the most influential Italian artist in the world, with over 75 million albums sold.

Pierfrancesco Favino

Pierfrancesco Favino è un attore italiano. Il suo percorso cinematografico comprende pellicole apprezzate dal pubblico internazionale e premiate con i più importanti riconoscimenti. Membro dell'Academy of Motion Pictures Arts and Sciences, nel 2024 ha fatto parte della Giuria Internazionale del 77° Festival di Cannes.

Pierfrancesco Favino is an Italian actor. His film career includes works acclaimed by international audiences and honored with major awards. A member of the Academy of Motion Picture Arts and Sciences, in 2024 he served on the International Jury of the 77th Cannes Film Festival.

ARTISTI
TALENT

Giovanni Andrea Zanon

Ammesso al conservatorio a quattro anni, è stato il più giovane allievo nella storia delle istituzioni musicali italiane. Si è esibito in sale prestigiose come Carnegie Hall, Teatro alla Scala e Arena di Verona. Nel 2022 ha suonato alla Cerimonia di Chiusura delle Olimpiadi di Pechino.

Admitted to the conservatory at four years of age, he was the youngest student in the history of Italy's state music institutions. He has performed in prestigious venues such as Carnegie Hall, La Scala and the Verona Arena. He played at the Olympic Closing Ceremony of Beijing 2022.

Sabrina Impacciatore

Sabrina Impacciatore è una poliedrica attrice italiana candidata agli Emmy Award e vincitrice di un SAG Award. Debutta nel programma televisivo "Non è la Rai" e diventa subito popolare. Ha recitato in film/serie TV come "L'ultimo bacio" di Muccino, "The White Lotus" di White, "G20" con Viola Davis. È protagonista femminile di "The Paper".

Sabrina Impacciatore is a versatile Italian actress, an Emmy Award nominee and SAG Award winner. Shemade her debut in TV show "Non è la Rai" and quickly became popular. She starred in films/TV series such as "The Last Kiss" by Muccino, "The White Lotus" by White, "G20" with Viola Davis. She's the female lead in "The Paper".

Brenda Lodigiani

Attrice, comica e conduttrice. Debutta su Disney Channel, poi come ballerina in "Central Station". Volto di MTV Italia, recita in film e teatro e partecipa a "LOL". Oggi conduce "Bake Off Italia", è nel cast di "GialappaShow" ed è protagonista di "Love Bugs" su TV8.

Actress, comedian, and TV host. Brenda made her debut on Disney Channel, then as a dancer on "Central Station". A former MTV Italia face, she has acted in films and theatre and appeared on "LOL". She currently hosts "Bake Off Italia", is part of the "GialappaShow" cast, and stars in "Love Bugs" on TV8.

ARTISTI
TALENT

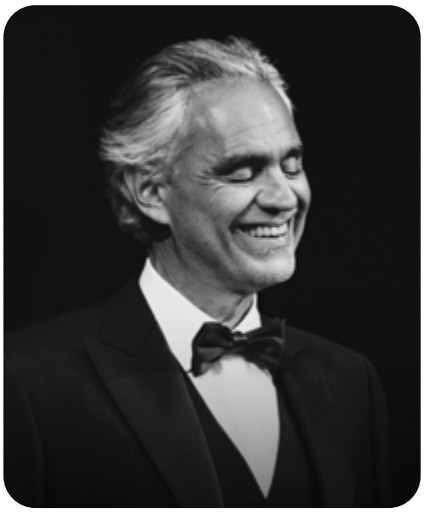

Andrea Bocelli

Andrea Bocelli, erede della grande tradizione vocale italiana, da oltre trent'anni domina la scena mondiale tra lirica e popolare. Ha venduto 90 milioni di dischi ed è sovente invitato a eventi storici globali. Punto di riferimento musicale ma anche etico, è fondatore della Andrea Bocelli Foundation.

Andrea Bocelli, heir to Italy's great vocal tradition, has been a leading figure on the world stage for over thirty years, across opera and popular music. With more than 90 million records sold, he is the founder of the Andrea Bocelli Foundation and a cultural and ethical role model.

Ghali

Ghali, artista milanese di origini tunisine, è tra le voci più innovative della musica italiana. Unisce culture e linguaggi creando un sound distintivo che ha influenzato una nuova generazione. La sua visione globale e la ricerca estetica lo rendono un riferimento contemporaneo.

Ghali, a Milan-born artist of Tunisian heritage, is one of the most innovative voices in Italian music. He blends cultures and languages to craft a distinctive sound that has shaped a new generation. His global vision and strong aesthetic identity make him a contemporary icon.

Charlize Theron

Charlize Theron, nata in Sudafrica, è un'attrice vincitrice dell'Oscar, celebre per le sue performance intense in Monster, Bombshell e Mad Max: Fury Road. È anche Messaggera di Pace dell'ONU e sostiene la salute, l'istruzione e la sicurezza dei giovani in Africa meridionale

South African-born Charlize Theron is an Oscar-winning actress celebrated for her powerful performances in Monster, Bombshell, and Mad Max: Fury Road. She is also a UN Messenger of Peace and advocates for youth health, education, and safety in Southern Africa.

ARTISTI
TALENT

Cecilia Bartoli

Con una magnifica carriera che procede ininterrotta da quasi 40 anni, il mezzosoprano Cecilia Bartoli si è imposta come una degli artisti di maggior spicco a livello mondiale nella musica classica e le hanno permesso di raggiungere posizioni direttive prestigiose a Salisburgo e Monte Carlo

Mezzo-soprano Cecilia Bartoli is one of the world's leading classical artists with an outstanding and ongoing stage career that, so far, spans 40 years and has brought her international recognition, as well as prestigious managerial positions in Salzburg and Monte Carlo.

Lang Lang

Il pianista superstar Lang Lang si esibisce sui più grandi palcoscenici del mondo da oltre 25 anni e ha partecipato a due Cerimonie di Apertura Olimpiche. Messaggero di Pace dell'ONU, ha fondato la Lang Lang International Music Foundation e ha collaborato con artisti come Paul McCartney ed Ed Sheeran.

Superstar pianist Lang Lang has performed on the world's greatest stages for over 25 years and at two Olympic Opening Ceremonies. A UN Messenger of Peace, he founded the Lang Lang International Music Foundation and has collaborated with artists like Paul McCartney and Ed Sheeran.

ARTISTI
TALENT

Coro di Voci Bianche

Il Coro di Voci Bianche del Teatro alla Scala è una delle formazioni giovanili più prestigiose del panorama musicale. Riunisce giovani cantori selezionati attraverso un rigoroso percorso formativo. Partecipa regolarmente alle produzioni del Teatro alla Scala e a contesti istituzionali e cerimoniali.

The Coro di Voci Bianche del Teatro alla Scala is one of the most prestigious youth ensembles in the musical landscape. It brings together young singers selected through a rigorous musical and vocal training programme. The choir regularly takes part in productions at Teatro alla Scala, as well as in institutional and ceremonial events.

Samantha Cristoforetti

Ingegnera italiana ed ex pilota dell'Aeronautica Militare, Samantha Cristoforetti è astronauta della European Space Agency (ESA) dal 2009. Ha volato in due missioni sulla Stazione Spaziale Internazionale, Futura nel 2014 e Minerva nel 2022, diventando la prima donna europea al comando e promuovendo con energia l'esplorazione spaziale.

Samantha Cristoforetti, an Italian engineer and former Italian Air Force pilot, has been a European Space Agency (ESA) astronaut since 2009. She flew two missions aboard the International Space Station—Futura in 2014 and Minerva in 2022—becoming the first European woman to command the ISS and a passionate advocate for space exploration.

PRE-SHOW

Marco Maccarini

Marco Maccarini, presentatore, autore e speaker, esordisce su MTV nel '98 con programmi cult come Select e TRL.

Conduce format di successo Festivalbar, Le Iene, Amici. È autore del libro "Un decimo di te".

Marco Maccarini is a host, writer and radio speaker. He began on MTV in '98 with cult shows like Select and TRL.

He led many hit formats like Festivalbar, worked for Le Iene and Amici. Author of the book "Un decimo di te"

Merk & Kremont

Duo italiano di DJ e producer attivo dal 2011. Si sono esibiti a Tomorrowland e all'Ultra Music Festival, sono stati inseriti nella DJ Mag Top 100 e selezionati da Forbes tra i 30 Under 30. Nel 2025 pubblicano Oceanica con Jovanotti.

Italian DJ and producer duo active since 2011. They have performed at Tomorrowland and Ultra Music Festival, were ranked in the DJ Mag Top 100, and selected by Forbes among the 30 Under 30. In 2025, they released Oceanica with Jovanotti.

PORTABANDIERA ITALIANA
ITALIAN FLAGBEARERS

CORTINA

Fulvio Valbusa

Ex sciatore di fondo italiano. Ha partecipato a 5 Olimpiadi dal 1992 al 2006, conquistando un argento a Nagano 1998 e l'oro a Torino 2006 nella staffetta 4x10 Km, e a otto Campionati del Mondo, vincendo 6 medaglie, due argenti e quattro bronzi. È stato l'ultimo vincitore Italiano della Marcialonga, nel 2000.

Former Italian cross-country skier. He competed in five Olympic Games from 1992 to 2006, winning a silver medal at Nagano 1998 and gold at Torino 2006 in the 4x10 km relay. He also participated in eight World Championships, where he won six medals – two silver and four bronze. He was the last Italian to win the Marcialonga, in 2000.

Giorgio Di Centa

Ex sciatore di fondo italiano, è uno degli atleti più premiati della disciplina. A Torino 2006 ha vinto due medaglie d'oro, nella 50 km a tecnica libera e nella staffetta 4×10 km.Durante la sua carriera ha anche conquistato numerosi podi ai Campionati del Mondo e nella Coppa del Mondo.

Giorgio Di Centa is a former Italian cross-country skier, and is one of the most decorated athletes in the discipline. He won two gold medals, in the 50 km freestyle and the 4×10 km relay, at Torino 2006. He also claimed multiple World Championship and World Cup podiums during his career.

Pietro Piller Cottrer

Ex sciatore di fondo italiano. Ha vinto l'oro nella staffetta 4×10 km a Torino 2006 e l'argento nella stessa disciplina a Salt Lake City 2002. Ha gareggiato in numerose Coppedel Mondo, per poi passare a ruoli di allenatore e tecnico nel mondo dello sci italiano.

Pietro Piller Cottrer is a former Italian cross-country skier. He won gold in the 4×10 km relay at Torino 2006 and silver in the same event in Salt Lake City 2002. A consistent World Cup competitor, he later transitioned into coaching and technical roles within Italian skiing.

Cristian Zorzi

Ex sciatore di fondo italiano. Ha vinto il bronzo nella sprint e l'argento nella staffetta 4x10 km a Salt Lake City 2002. A Torino 2006 conquista l'oro sempre nella staffetta 4x10 km. Vanta anche 11 vittorie in Coppa del Mondo e due medaglie ai campionati mondiali.

Former Italian cross-country skier. He won bronze in the sprint and silver in the 4x10 km relay at Salt Lake City 2002. At Turin 2006 he competed again in the 4x10 km relay, winning a gold medal. He also boasts 11 World Cup victories and two world championship medals.

PORTABANDIERA OLIMPICA
OLYMPIC FLAGBEARERS

MILANO

Tadatoshi Akiba

Tadatoshi Akiba (Giappone) è stato sindaco di Hiroshima dal 1999 al 2011. Durante la sua carriera politica, si è distinto per il suo impegno a livello globale a favore del disarmo nucleare. È stato un membro attivo di Mayors for Peace, un'organizzazione internazionale dedicata alla promozione della pace.

Tadatoshi Akiba (Japan) served as Mayor of Hiroshima from 1999 to 2011. Throughout his political career, he distinguished himself for his global commitment to nuclear disarmament. He has been an active member of the Mayors for Peace, an international organisation dedicated to the promotion of peace.

Rebeca Andrade

Rebeca Andrade (Brasile) è l'atleta Olimpica più premiata nella storia del Brasile. Ha partecipato a Rio 2016, Tokyo 2020 (medaglia d'oro nel volteggio), e Parigi 2024 (medaglia d'oro nel corpo libero), e ha ricevuto il premio Laureus World Comeback of the Year nel 2025. È stata ambasciatrice del programma "One Win Leads to Another Brazil" del CIO e di UN Women in Brasile.

Rebeca Andrade (Brazil) is the most decorated Olympian in Brazilian history. She competed at Rio 2016, Tokyo 2020, (gold medal in vault) and Paris 2024 (gold medal in the floor routine), and was presented with the Laureus World Comeback of the Year Award in 2025. She was an ambassador for the IOC and UN Women's One Win Leads to Another Brazil programme in Brazil.

Maryam Bukar Hassan

Maryam Bukar Hassan (Nigeria) è stata nominata Global Advocate for Peace delle Nazioni Unite nel luglio 2025. Artista e poetessa di fama internazionale, è profondamente impegnata nella promozione dell'uguaglianza di genere, nell'emancipazione dei giovani e nella costruzione di una pace più inclusiva e duratura.

Maryam Bukar Hassan (Nigeria) was appointed UN Global Advocate for Peace in July 2025. An internationally acclaimed artist and poet, she is deeply committed to promoting gender equality, youth empowerment and the building of a more inclusive and lasting peace.

Filippo Grandi

Filippo Grandi (Italia) è stato Alto Commissario delle Nazioni Unite per i Rifugiati dal 2016 al 2025. È vicepresidente della Olympic Refuge Foundation ed è stato insignito dell'Olympic Laurel ai Giochi Olimpici di Parigi 2024, un riconoscimento che premia le personalità di spicco per i loro successi nell'istruzione, nella cultura, nello sviluppo e nella promozione della pace attraverso lo sport.

Filippo Grandi (Italy) served as United Nations High Commissioner for Refugees from 2016 until 2025. He serves as Vice-Chair of the Olympic Refuge Foundation and was awarded the Olympic Laurel at the Olympic Games Paris 2024 which honours outstanding individuals for their achievements in education, culture, development and peace through sport.

PORTABANDIERA OLIMPICA
OLYMPIC FLAGBEARERS

MILANO

Nicolò Govoni

Nicolò Govoni (Italia) è uno scrittore e attivista nominato per il Premio Nobel per la Pace nel 2020 e nel 2023 per il suo impegno nella protezione dei bambini rifugiati.

È CEO e Presidente di Still I Rise, un'organizzazione umanitaria che si occupa della crisi globale dell'istruzione.

Nicolò Govoni (Italy) is a writer and activist nominated for the Nobel Peace Prize in 2020 and 2023 for his commitment to protecting refugee children.

He is CEO and President of Still I Rise, a humanitarian organisation dedicated to tackling the global education crisis.

Eliud Kipchoge

Eliud Kipchoge (Kenya) è uno dei più grandi maratoneti di tutti i tempi. Ha preso parte a cinque Olimpiadi (Atene 2004, Pechino 2008, Rio 2016, Tokyo 2020 e Parigi 2024), conquistando una medaglia d'oro a Rio e a Tokyo. Nel 2019, a Vienna, ha completato una maratona in meno di due ore (1:59:40), diventando un simbolo globale di eccellenza, disciplina e perseveranza. È Goodwill Ambassador dell'UNESCO.

Eliud Kipchoge (Kenya) is one of the greatest long-distance runners of all time. A five-time Olympian (Athens 2004, Beijing 2008, Rio 2016, Tokyo 2020 and Paris 2024), and a two-time Olympic marathon champion, in Rio and Tokyo. In 2019, in Vienna, he ran a marathon distance in under two hours (1:59:40), becoming a global symbol of excellence, discipline and perseverance. He is a UNESCO Goodwill Ambassador.

Cindy Ngamba

Cindy Ngamba è un'atleta della Squadra Olimpica dei Rifugiati. È stata costretta a fuggire nel Regno Unito all'età di 11 anni e inizialmente ha praticato il calcio, prima di scoprire la passione per la boxe. Ai Giochi Olimpici di Parigi 2024, è entrata nella storia come la prima atleta della Squadra Olimpica dei Rifugiati a vincere una medaglia Olimpica (bronzo).

Cindy Ngamba is an athlete of the Refugee Olympic Team. She was forced to flee to the United Kingdom at the age of 11 and initially pursued football before discovering boxing as her true passion. At the Olympic Games Paris 2024, she made history as the first athlete from the Refugee Olympic Team to win an Olympic medal (bronze).

Pita Taufatofua

Pita Taufatofua (Tonga) è un atleta e un filantropo. È il primo tongano a rappresentare il suo paese sia ai Giochi Olimpici Estivi (Taekwondo a Rio 2016 e Tokyo 2020) che a quelli Invernali (Sci di fondo a PyeongChang 2018). Il suo impegno umanitario nel soccorso in caso di disastri, nell'emancipazione dei giovani, nell'istruzione e nella resilienza climatica è stato riconosciuto con la nomina ad Ambasciatore dell'UNICEF per il Pacifico.

Pita Taufatofua (Tonga) is an athlete and humanitarian. He is the first Tongan to represent his country at both the Summer Olympic Games (Taekwondo at Rio 2016 and Tokyo 2020) and the Winter Olympic Games (Cross-Country Skiing at PyeongChang 2018). His humanitarian efforts in disaster relief, youth empowerment, education and climate resilience has been recognised with his appointment as UNICEF Pacific Ambassador.

PORTABANDIERA OLIMPICA
OLYMPIC FLAGBEARERS

CORTINA

Franco Nones

Franco Nones, nato in Val di Fiemme, è il primo campione Olimpico italiano nella storia dello sci di fondo. Ai Giochi Olimpici Invernali di Grenoble del 1968 vinse la medaglia d'oro nella 30 km, interrompendo il lungo dominio degli atleti scandinavi in questa disciplina. Oltre all'oro Olimpico, ha anche conquistato una medaglia di bronzo ai Campionati del Mondo di Oslo del 1966 e ha vinto un totale di 16 titoli nazionali.

Franco Nones, born in the Val di Fiemme, is the first Italian Olympic champion in the history of cross-country skiing. He won the gold medal in the 30 km at the 1968 Grenoble Olympic Winter Games, breaking the long-standing dominance of Scandinavian athletes in the discipline. In addition to his Olympic gold, he also claimed a bronze medal at the 1966 World Championships in Oslo and won a total of 16 national titles.

Martina Valcepina

Martina Valcepina gareggia per il gruppo sportivo Fiamme Oro ed è un membro della squadra nazionale italiana di short track. Tra il 2014 e il 2018 ha vinto tre medaglie Olimpiche: due d'argento e una di bronzo, tutte nelle staffette. A livello europeo, ha conquistato nove medaglie, tra cui tre d'oro tra il 2011 e il 2018.

Martina Valcepina competes for the Fiamme Oro sports group and is a member of the Italian national short track speed skating team. She has won three Olympic medals between 2014 and 2018: two silver medals and one bronze, all achieved in relay events. At European level, she has won nine medals, including three gold medals between 2011 and 2018.

MILANO CORTINA 2026
BOARD OF DIRECTORS

GIOVANNI MALAGÒ
President of
Milano Cortina 2026

ANDREA VARNIER
CEO of Milano Cortina 2026

LUCIANO BUONFIGLIO
President of CONI

ANNA DE LA FOREST DE DIVONNE
Olympic Athlete

MARCO GIUNIO DE SANCTIS
Vice-President of
Milano Cortina 2026

IVO FERRIANI
IOC Member

ANDREA GIOVANARDI
Representative of the
City of Cortina d'Ampezzo

TITO GIOVANNINI
Representative of
the Autonomous Province
of Trento

MILANO CORTINA 2026
BOARD OF DIRECTORS

ERWIN HINTEREGGER
Representative of the Autonomous Province of Bolzano - Alto Adige Bozen - Südtirol

ANTONELLA LILLO
Representative of the Veneto Region

CHRISTIAN MALANGONE
Representative of the City of Milano

CARLO MORNATI
General Secretary of CONI

FEDERICA PELLEGRINI
IOC Member

FRANCESCA PORCELLATO
Paralympic Athlete

SERGIO SCHENA
Representative of the Lombardia Region

MILANO CORTINA 2026
MEMBERS

Presidenza del Consiglio dei Ministri
Presidency of the Council of Ministers

Comitato Olimpico Nazionale Italiano
Italian National Olympic Committe

Comitato Italiano Paralimpico
Italian Paralympic Committee

Regione Lombardia
Lombardia Region

Regione del Veneto
Veneto Region

Provincia autonoma di Trento
Autonomous Province of Trento

Autonome Provinz Bozen - Südtirol
Provincia autonoma di Bolzano - Alto Adige
Autonomous Province of Bolzano - Alto Adige

Comune di Milano
Municipality of Milano

Comune di Cortina d'Ampezzo
Municipality of Cortina d'Ampezzo

MILANO CORTINA 2026 CEREMONIES

Maria Laura Iascone
Ceremonies Director

Professionista della comunicazione e degli eventi, ha oltre 25 anni di esperienza nel marketing e nella comunicazione, con la gestione di progetti corporate e di brand a livello internazionale. Da settembre 2023 è Direttrice delle Cerimonie e del Viaggio della Fiamma Olimpica e Paralimpica di Milano Cortina 2026.

A communications and events professional with over twenty-five years of experience in marketing and international brand projects. Since September 2023, she has served as Director of Ceremonies and of the Olympic and Paralympic Torch Relay for Milano Cortina 2026.

Christian Sante Milici
Head of Ceremonies

Da trent'anni nella Sport Industry, ha contribuito all'organizzazione dei più importanti eventi sportivi organizzati in Italia. Alla sua ottava Olimpiade, segue il progetto Milano Cortina 2026 fin dalla fase di candidatura.

With thirty years of experience in the sports industry, he has contributed to the organisation of some of the most important sporting events in Italy. Now at his eighth Olympic Games, he has been involved in the Milano Cortina 2026 project since the bid phase.

Roberta Di Gloria
Ceremonies Manager

Senior Project Manager con oltre 20 anni di esperienza in eventi live internazionali di grandi dimensioni e produzioni televisive. La sua carriera spazia dalle produzioni di intrattenimento agli eventi sportivi, fino agli spettacoli dal vivo di alto profilo.

Senior Project Manager with over 20 years of experience in large-scale international live events and broadcast television productions. Her career spans entertainment productions, sporting events and high-profile live shows.

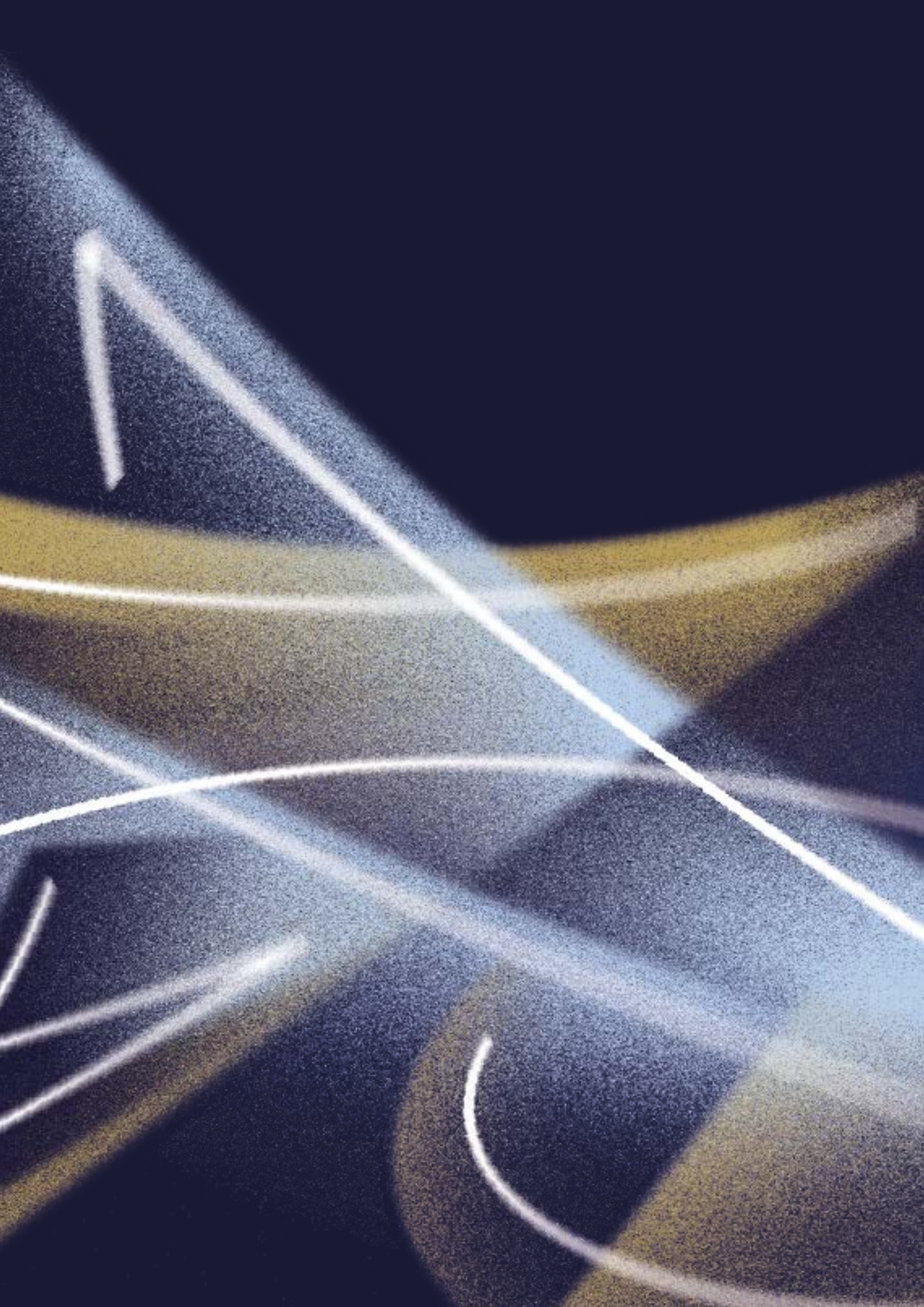

TEAM CREATIVO PRINCIPALE
KEY CREATIVE TEAM

Marco Balich
Creative Lead

Con 16 Cerimonie Olimpiche e 12 Giochi Regionali all'attivo, Marco Balich ha dato forma ad alcuni dei palcoscenici e show più iconici a livello globale. Da Torino 2006 a Rio 2016, fino alla Coppa del Mondo FIFA Qatar 2022, il suo percorso è stato riconosciuto anche con un Emmy Award e un Compasso d'Oro.

With 16 Olympic Ceremonies and 12 Regional Games, Marco Balich has shaped some of the most iconic global stages. From Torino 2006 to Rio 2016, from the FIFA World Cup Qatar 2022 to earning an Emmy Award and a Compasso d'Oro.

Simone Ferrari
Creative Director
and Deputy Creative Lead

Simone Ferrari è regista e direttore creativo. Lavora tra spettacolo dal vivo, teatro, televisione, moda e grandi eventi internazionali, coniugando ricerca artistica e produzioni su larga scala. È il più giovane regista ad aver diretto una cerimonia di livello olimpico. Ha firmato regie per Cirque du Soleil, X Factor, teatro contemporaneo, runway show e grandi eventi musicali, tra cui gli MTV EMA con i Måneskin, collaborando con artisti come Robbie Williams e Sting.

Simone Ferrari is a director and creative director. He works across live performance, theatre, television, fashion, and major international events, combining artistic research with large-scale productions.
He is the youngest director to have led a ceremony at an Olympic level. His credits include directing projects for Cirque du Soleil, X Factor, contemporary theatre, runway shows, and major music events—among them the MTV EMAs with Måneskin—collaborating with artists such as Robbie Williams and Sting.

Lida Castelli
Protocol Creative Director

Con oltre 25 anni di esperienza come direttrice artistica e creativa, Lida Castelli è stata la prima donna a ideare una cerimonia olimpica con la chiusura delle Paralimpiadi di Sochi 2014 e ha diretto produzioni iconiche tra cui le cerimonie olimpiche di Torino 2006, l'Universiade di Napoli 2019 e i Giochi Sauditi del 2022.

With over 25 years of experience as Artistic and Creative Director, Lida Castelli was the first woman to conceive an Olympic Ceremony with the Sochi 2014 Paralympic Closing and has directed iconic productions including the Torino 2006 Olympic Ceremonies, the Napoli 2019 Universiade, and the Saudi Games 2022.

TEAM CREATIVO PRINCIPALE
KEY CREATIVE TEAM

Lulu Helbaek
Creative Director

Lulu Helbaek è direttrice creativa del primo spettacolo immersivo permanente in Italia, Giudizio Universale. Artista e regista dal profilo internazionale, da oltre vent'anni esplora nuove forme di narrazione visiva e performativa nello spettacolo dal vivo. Ha firmato cerimonie e grandi produzioni con Balich Wonder Studio e creazioni di circo contemporaneo per il Cirque du Soleil.

Lulu Helbaek is the Creative Director of Italy's first permanent immersive show, Giudizio Universale. An artist and director with an international background, she has spent over twenty years exploring new forms of visual and performative storytelling in live entertainment. She has created ceremonies and large-scale productions with Balich Wonder Studio, as well as contemporary circus works for Cirque du Soleil.

Damiano Michieletto
Creative Director

Damiano Michieletto è un regista teatrale, d'opera e cinematografico, noto per le sue produzioni rappresentate nei principali teatri internazionali, da Goldoni a Gogol e Brecht, oltre a opere liriche e installazioni immersive. Ha ricevuto i massimi riconoscimenti internazionali, tra cui il Laurence Olivier Award, il Premio Abbiati e il Casta Diva. Il suo percorso include anche il cinema: il suo film più recente è Primavera.

Damiano Michieletto is a theatre, opera, and film director, known for acclaimed productions staged at major international theatres, ranging from Goldoni to Gogol and Brecht, as well as for operas and immersive installations. His work has received top international awards, including the Laurence Olivier Award, the Premio Abbiati, and the Casta Diva. His artistic path also includes cinema; his most recent film is Primavera.

Poalo Fantin
Production Designer

Paolo Fantin è un rinomato scenografo con una vasta esperienza nel campo dell'opera e del teatro. Ha lavorato a produzioni alla Scala, a Salisburgo e alla Royal Opera House, collaborando a opere e fi lm come Rigoletto e Gianni Schicchi. Ha ricevuto premi come il Premio Abbiati e l'International Opera Award come miglior scenografo.

Paolo Fantin is a renowned set designer with extensive experience in opera and drama. His work includes productions at La Scala, Salzburg, and the Royal Opera House, collaborating on operas and films such as Rigoletto and Gianni Schicchi. He received awards like the Abbiati Prize and the International Opera Award for Best Set Designer.

TEAM CREATIVO PRINCIPALE
KEY CREATIVE TEAM

Massimo Cantini Parrini
Costume Designer

Massimo Cantini Parrini ha firmato i costumi di oltre 110 produzioni internazionali tra cinema, teatro ed eventi dal vivo, collaborando con alcuni dei più importanti registi contemporanei. Il suo lavoro gli è valso due candidature agli Oscar, sei David di Donatello e un European Film Award.

Massimo Cantini Parrini has designed costumes for over 110 international productions across film, theatre, and live events, including collaborations with renowned directors. His work has earned him two Oscar nominations, six David di Donatello Awards, and a European Film Award.

Bruno Poet
Lighting Designer

Bruno Poet è un pluripremiato lighting designer con esperienza nel campo del teatro, dei concerti, dell'opera e degli eventi su larga scala. Tra i suoi lavori figurano Miss Saigon e TINA: The Tina Turner Musical (West End, Broadway, tour internazionali), Akhnaten al Metropolitan Opera di New York e numerose cerimonie per la Festa Nazionale degli Emirati Arabi Uniti.

Bruno Poet is an award-winning lighting designer with experience in theatre, concerts, opera, and large-scale events. His work includes Miss Saigon and TINA: The Tina Turner Musical (West End, Broadway, international tours), Akhnaten at the Metropolitan Opera in New York, and numerous ceremonies for the UAE National Day.

TEAM CREATIVO PRINCIPALE
KEY CREATIVE TEAM

Andrea Farri
Music Composer and Director

Andrea Farri, uno dei principali compositori italiani per il cinema, il teatro e la televisione, ha ricevuto il Soundtrack Stars Award all'80° Festival Internazionale del Cinema di Venezia e ha ottenuto diverse nomination ai David di Donatello e ai Golden Globe. Il suo stile fonde musica elettronica con elementi orchestrali classici e contemporanei, radicati nella tradizione musicale italiana.

Andrea Farri, a leading Italian composer for film, theatre and television, received the Soundtrack Stars Award at the 80th Venice International Film Festival and has been nominated for several David di Donatello and Golden Globe awards. His style blends electronic music with classical and contemporary orchestral elements, rooted in the Italian musical tradition.

MACE
DJ & Music Composer
Parade of Athletes

MACE, nome d'arte di Simone Benussi, è uno dei produttori e musicisti più influenti della scena musicale italiana contemporanea. La sua ricerca unisce elettronica, hip hop e sound design, dando vita a paesaggi sonori capaci di dialogare con immagini, spazio e movimento. Con una carriera che attraversa club culture, produzioni discografiche e grandi progetti performativi, MACE ha ridefinito il ruolo del produttore come autore e curatore di esperienze collettive.

MACE, the stage name of Simone Benussi, is one of the most influential producers and musicians in the contemporary Italian music scene. His research brings together electronic music, hip hop and sound design, creating sonic landscapes that engage in dialogue with image, space and movement. With a career spanning club culture, recorded music and large-scale performative projects, MACE has redefined the role of the producer as an author and curator of collective experiences.

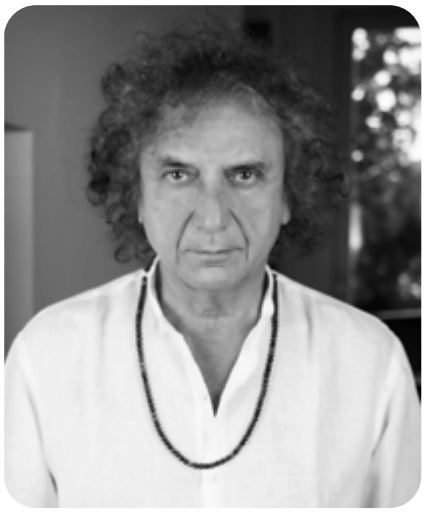

Roberto Cacciapaglia
Music Composer and Director
Lighting of the Cauldron

Roberto Cacciapaglia è un compositore e pianista italiano di rilievo internazionale. La sua musica unisce scrittura classica, ricerca elettronica e una profonda dimensione contemplativa. Ha collaborato con la Royal Philharmonic Orchestra ed è stato protagonista in sale come la Carnegie Hall di New York e la Cadogan Hall di Londra, oltre che in Europa, Russia, Cina, Asia. La sua opera esplora il suono come esperienza di presenza, oltre ogni confine culturale.

Roberto Cacciapaglia is an internationally renowned Italian composer and pianist. His music blends classical composition, electronic research, and a deep contemplative dimension. He has collaborated with the Royal Philharmonic Orchestra and performed in major venues such as Carnegie Hall in New York and Cadogan Hall in London, as well as across Europe, Russia, China, and Asia. His work explores sound as an experience of presence, transcending cultural boundaries.

TEAM ESECUTIVO
EXECUTIVE TEAM

Gianmaria Serra
Executive President

Gianmaria Serra ha lavorato al fianco di Marco Balich per oltre 20 anni, sperimentando sistemi di produzione innovativi per cerimonie globali. Attualmente è a capo della divisione Immersive Shows and Destination Experiences, dove sta dando forma a una nuova visione dell'ingegneria emotiva.

Gianmaria Serra has worked alongside Marco Balich for over 20 years, pioneering innovative production systems for global ceremonies. He currently leads the Immersive Shows and Destination Experiences division, where he is shaping a new vision of emotional engineering.

Simone Merico
Chief Strategic Officer

Simone Merico, ingegnere meccanico con oltre 25 anni di esperienza nel settore degli eventi e dell'intrattenimento, guida l'espansione in nuovi mercati con operazioni di M&A e stringendo partnership internazionali strategiche. Co-fondatore di Balich Wonder Studio, ha creato business e relazioni durature con clienti, partner, istituzioni e stakeholder prestigiosi costruendo un'eredità condivisa.

Simone Merico, a mechanical engineer with over 25 years of experience in the events and entertainment industry, leads expansion into new markets through M&A operations and by forging strategic international partnerships. Co-founder of Balich Wonder Studio, he has created lasting business relationships with prestigious clients, partners, institutions, and stakeholders to build a lasting legacy together.

Claudia Cattai
Head of Ceremonies
and Project Leader

Claudia Cattai è una specialista in eventi di livello mondiale con 20 anni di esperienza. Direttrice della Business Unit Ceremonies e Project Leader, guida per BWS la strategia e il coordinamento tra produzione e comitati internazionali, seguendo ogni fase degli eventi live, dalla pianificazione alla realizzazione.

Claudia Cattai is a world-class events specialist with 20 years of experience. As Director of the Ceremonies Business Unit and Project Leader, she guides BWS's strategy and coordinates production with international committees, overseeing every phase of live events from planning to execution.

TEAM ESECUTIVO
EXECUTIVE TEAM

Annalisa Barbieri
Executive Producer

Annalisa Barbieri è una produttrice esecutiva e project manager con oltre 20 anni di esperienza. Ha lavorato alle cerimonie degli Special Olympics 2025, UEFA EURO 2024, ai Giochi Panamericani 2023 e al passaggio del testimone Pechino–Milano Cortina 2022. Ha curato inoltre anche la produzione artistica dei Mondiali FIFA in Qatar e dell'Apertura di Rio 2016.

Annalisa Barbieri is an executive producer and project manager with over 20 years of experience. She has worked on the ceremonies for the Special Olympics 2025, UEFA EURO 2024, the 2023 Pan American Games, and the handover of the torch for Beijing–Milano Cortina 2022. She also oversaw the artistic production for the FIFA World Cup in Qatar and the Rio 2016 Opening Ceremony.

Johnny Mccullagh
Head of Production

John McCullagh ha lavorato per oltre 35 anni nel settore dell'intrattenimento e degli eventi, tour leader di artisti come Genesis, Fleetwood Mac e Level 42. Riconosciuto direttore della fotografia e direttore delle luci, ha una vasta esperienza in molti formati di produzione diversi, che vanno da spettacoli singoli, serie TV, premiazioni, speciali televisivi, spettacoli su larga scala, cerimonie olimpiche, arti ed eventi aziendali.

John McCullagh has spent over 35 years as a working professional in the entertainment and events industries, touring with artists such as Genesis, Fleetwood Mac and Level 42.
A recognised lighting director and director of photography he has a broad experience of many different production formats ranging from one-off shows, TV series, awards shows, TV specials large scale spectaculars, Olympic ceremonies, the Arts and corporate events.

Chiara Ferrè
Head of Institutional
and Cultural Project

Con 25 anni di esperienza in progetti istituzionali e culturali, Chiara Ferrè lavora da 10 anni al fianco di Marco Balich, gestendo le relazioni con clienti istituzionali e sviluppando iniziative legate a heritage e cultural progress.

With 25 years of experience in institutional and cultural projects, Chiara Ferrè has been working alongside Marco Balich for 10 years, managing relationships with institutional clients and developing initiatives related to heritage and cultural progress.

COREOGRAFIA
CHOREOGRAPHY

Dimitra Kritikidi
Head of Mass Choreography
& Parade of Athletes

Dimitra Kritikidi è coreografa di massa, direttrice coreografica e direttrice delle riprese dal vivo per importanti cerimonie internazionali, tra cui le finali della UEFA Champions League, la Coppa del Mondo FIFA e i Giochi Asiatici. Il suo lavoro spazia anche dal teatro all'opera, collaborando con istituzioni come l'Arena di Verona, il Festival della Valle d'Itria e l'Expo 2020 Dubai. Ha contribuito a eventi globali tra cui i Giochi Olimpici e Paralimpici e l'Eurovision.

Dimitra Kritikidi is a mass choreographer, choreographic director, and live action director for major international ceremonies, including UEFA Champions League Finals, FIFA World Cup, and Asian Games. Her work also spans theater and opera, collaborating with institutions such as Arena di Verona, Festival della Valle d'Itria, and Expo 2020 Dubai. She has contributed to global events including the Olympic and Paralympic Games and Eurovision.

Riva & Repele
Choreographers / *Beauty*

Riva & Repele è una compagnia fondata nel 2020 dai coreografi e danzatori Simone Repele e Sasha Riva, ex membri dell'Hamburg Ballet e del Geneva Ballet. Definiti dalla critica "i poeti della danza", creano e portano in tournée opere originali a livello internazionale. Parallelamente firmano creazioni per istituzioni come Balletto dell'Opera di Roma, Balletto di Stoccarda, Teatro Massimo di Palermo, Balletto di Augusta e Béjart Ballet Lausanne.

Riva & Repele is a dance company founded in 2020 by choreographers and dancers Simone Repele and Sasha Riva, former members of the Hamburg Ballet and Geneva Ballet. Described by critics as "the Poets of Dance," they create and tour original works internationally. They also create pieces for leading institutions such as Rome Opera Ballet, Stuttgart Ballet, Teatro Massimo di Palermo, Augsburg Ballet, and Béjart Ballet Lausanne.

Fattoria Vittadini Collective
Choreographers / *Fantasia*

Fattoria Vittadini nasce a Milano nel 2009 come collettivo di danza contemporanea. Dal 2018 gestisce Spazio Fattoria Vittadini alla Fabbrica del Vapore, centro dedicato a ricerca e creazione. La compagnia si distingue per una direzione artistica orizzontale e collaborazioni internazionali.

Ha ricevuto il Premio Franco Abbiati (2015) e il Premio Hystrio Corpo a Corpo (2018).

Fattoria Vittadini was founded in Milano in 2009 as a contemporary dance collective. Since 2018, it has managed Spazio Fattoria Vittadini at Fabbrica del Vapore, a centre for research and creation. The company is known for its horizontal artistic direction and international collaborations. It received the Franco Abbiati Prize (2015) and the Hystrio Corpo a Corpo Prize (2018).

COREOGRAFIA
CHOREOGRAPHY

Adriano Bolognino
Choreographer /
City and Mountain

Adriano Bolognino è un coreografo freelance sostenuto da Körper, Orsolina28 Art Foundation e Teatro Comunale Vicenza/Festival DanzaInRete. Con La Duse vince il Premio Danza&Danza 2024; Ravel/Into Us–Bruciare è selezionato per il Fedora Dance Prize 2025. Collabora con il Teatro dell'Opera di Roma e MM Contemporary Dance Company, ed è presente in festival come Aerowaves, Biennale di Venezia, Torino Danza e Triennale Milano.

Adriano Bolognino is a freelance choreographer supported by Körper, Orsolina28 Art Foundation, and Teatro Comunale Vicenza/Festival DanzaInRete. He won the Danza&Danza Award 2024 with La Duse; Ravel/Into Us–Bruciare was selected for the Fedora Dance Prize 2025. He collaborates with Teatro dell'Opera di Roma and MM Contemporary Dance Company, and his work is presented at festivals including Aerowaves, Venice Biennale, Torino Danza, and Triennale Milano.

Beatrice Alessi
Choreographer / *Time Travel*

Beatrice Alessi è una ballerina e coreografa, attiva tra teatro, televisione e videoclip. Fondatrice nel 2017 della compagnia Le Edera, propone una danza teatrale che intreccia ricerca, dialogo e relazione. Il suo lavoro attraversa temi sociali con ironia e profondità, creando spazi di empatia e riflessione. Una danza contaminata, fatta di connessione, ascolto e pluralità di linguaggi.

Beatrice Alessi is a dancer and choreographer, active in theater, television, and music videos. Founder of the Le Edera company in 2017, she offers a theatrical dance that intertwines research, dialogue, and relationships. Her work explores social issues with irony and depth, creating spaces for empathy and reflection. A dance influenced by other genres, made up of connection, listening, and a plurality of languages.

Macia Del Prete
Choreographer / *Dove of Peace*

Macia Del Prete è coreografa e movement designer con una visione trasversale che unisce danza, moda, arti visive e tecnologia. Il suo lavoro esplora format ibridi, dalle performance dal vivo e site-specific ai progetti di moda e live show musicali. Ha fondato e dirige NERO TALENT CONTAINER (Milano), collettivo performativo e agenzia di talenti interdisciplinari.

Macia Del Prete is a choreographer and movement designer with a transversal vision merging dance, fashion, visual arts, and technology. Her work explores hybrid formats, from live and site-specific performances to fashion projects and music live show. She founded and directs NERO TALENT CONTAINER (Milan), a performance collective and interdisciplinary talent agency.

PRODUZIONE
PRODUCTION

CREATIVE TEAM

FEDERICA GOFFY
Creative & Video Producer

FRANCESCA MARTINAZZO
Art Director Supervisor

NIKOS LAGOUSAKOS
Show Consultant

ANDREA BERETTA
Stadium Screens Director
& Show Director *Livigno*

EXECUTIVE TEAM

PIERFRANCESCO IZZO, SAMMI CANNOLD, DIEGO COLLADO, ALFRED KOURIS, KAMILLA YANBUKHTINA
Creative Direction Team

VALENTINA RUIZ
Commercial Director

ANNIE CORRIGAN
Associate Project Manager

VALENTINA DALLA PIAZZA
Senior Executive Producer
Assistant and Segment Producer

STAGE MANAGEMENT

GUIDO FOA
Production Stage Manager

CAROLA ALTISSIMO
Show Caller

LIGHTING DESIGN

MATT DAW
Associate Lighting Designer
Cortina

ENEAS MACKINTOSH
Lighting Director *Livigno and Predazzo*

PRODUZIONE
PRODUCTION

CHOREOGRAPHY

JOHANNE JENSEN
Associate Lighting Designer

TAMARA CATHARINO
Athletes Parade
& Protocol Choreographer

RENATA VIEITAS
Athletes Parade & Protocol
Choreo *Cortina*

TATIANA MYRKOU
Athletes Parade
Choreo Deputy *Livigno*

COSTUME & WARDROBE

ROCKY SMITH
Athletes Parade
Choreo Deputy *Predazzo*

CATERINA BOTTICELLI
Costume & Wardrobe
Supervisor

BRUNO PERLATTO
Costume Admin & Deputy
Costume & Wardrobe Sup.

LUCIO IMPERIO
Head of Tailoring

HAIR & MAKE-UP

BEPPE TAFURI
Hair - Make Up Supervisor
Milano

JACOPO FINOCCHI
Hair Designer *Milano*

SIMONE BELLI
Hair Designer *Milano*

PROPS DESIGN

ADAM MOSLEY
Props Master

PRODUZIONE
PRODUCTION

HEADLINE TALENT MANAGEMENT

NICOLETTA MANTOVANI
HLT Consultant

NATASCIA GALLI
HLT Producer

CASTING

KRISTINA VASYLIEVA
Head of Cast

ANKA MECKL
Hubs Cast Supervisor

ARTISTIC PRODUCTION

ASIA JURSKA
Cast Manager

PAUL NEAUM
Protocol Producer

VICHI LOMBARDO
Segment Producer

ARIANNA PRICCA
Segment Producer

NICOLETTA SINATTI
Music Producer

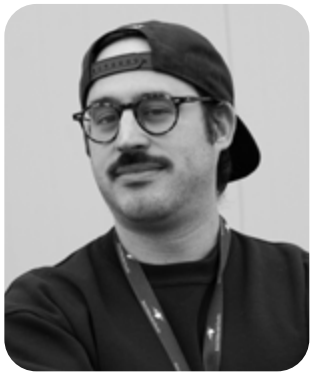

LORENZO DE PASCALIS
Broadcast Producer
& Pre-Viz Manager

ALBERTO SARTORETTO
Sustainability Producer

YURI ANCARANI
Video Director Countdown

PRODUZIONE
PRODUCTION

PRODUCTION MANAGEMENT, CAPSULES

FRANCESCA CAVALLERI
Producer *Cortina*

PAOLA ROSSETTO
Producer *Livigno*

ALESSANDRA ROSSETTI
Producer *Predazzo*

CHIARA VETTORI
Segment Producer *Milano*

ARTISTIC TEAM, CAPSULES

PABLO SOLARI
Live Action Director *Cortina*

GENNARO GIRASOLE
Artistic Director *Livigno*

TECHNICAL PRODUCTION

MARK HANNA
Systems Technical Director

MATTEO TAGLIABUE
Aerial Scenic & Staging
Technical Director

OPERATIONS

NICOLAS TROSSAT
Aerial, Staging & Scenic
Deputy Tech Director *Milano*

DINA TOMAS
Production Administrator

MATTHEW JENSEN
Operations Director

VERONIA BUGGIO
Senior Operations Admin

PRODUZIONE
PRODUCTION

TECHNICAL PRODUCTION, CAPSULES

MATTEO SALVI
Senior Technical Manager
Cortina

ALESSANDRO POGGIO
Senior Technical Manager
Livigno

LUIGI TRAVERSO
Senior Technical Manager
Predazzo

AURELIO CAPONETTO
Production Manager
Cauldron *Milano*

HEALTH & SAFETY

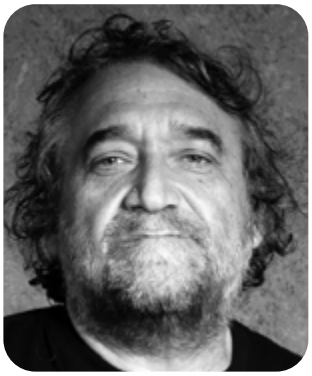

ALBERTO ARTESE
HSE Manager

MATTEO SORMANI
HSE Consultant

LOGISTICS

VALENTINA RIMOLDI
Logistic Manager

LEGAL

CLAUDIO PEROSA
Legal & Compliance
Consultant

ACCREDITATION

VITO CORNACCHIA
Accreditation Manager

PROGRAMME & BOOKLET

IRENE POLLINI GIOLAI
Media Guide & Programme
Producer

MILANO CORTINA 2026

BOARD OF DIRECTORS

GIOVANNI MALAGÒ
President of Milano Cortina 2026

ANDREA VARNIER
CEO of Milano Cortina 2026

MARCO GIUNIO DE SANCTIS
President of CIP, Vice-President of Milano Cortina 2026

IVO FERRIANI
IOC Member

FEDERICA PELLEGRINI
IOC Member

LUCIANO BUONFIGLIO
President of CONI

CARLO MORNATI
General Secretary of CONI

ANNA DE LA FOREST DE DIVONNE
Olympic Athlete

FRANCESCA PORCELLATO
Paralympic Athlete

CHRISTIAN MALANGONE
Representative of the City of Milano

ANDREA GIOVANARDI
Representative of the City of Cortina d'Ampezzo

SERGIO SCHENA
Representative of the Lombardia Region

ANTONELLA LILLO
Representative of the Veneto Region

TITO GIOVANNINI
Representative of the Autonomous Province of Trento

ERWIN HINTEREGGER
Representative of the Autonomous Province of Bozen - Südtirol Bolzano - Alto Adige

CEREMONIES TEAM

MARIA LAURA IASCONE
Ceremonies Director

CHRISTIAN SANTE MILICI
Head of Ceremonies

ROBERTA DI GLORIA
Ceremonies Manager

MATTEO STOPPER
Ceremonies Manager

SILVIA VILLANI
Ceremony Manager

VITTORIO PERRONE
OLIVIA TESTA
FRANCESCA CORTONI
Ceremony Coordinators

EDITORIAL SERVICES

SARA MAESTRO
Head of Editorial Services

GIULIA VALENTINUZZI
Graphic Designer

KEY CREATIVE TEAM

MARCO BALICH
Creative Lead

SIMONE FERRARI
Deputy Creative Lead and Creative Director

DAMIANO MICHIELETTO
LULU HELBAEK
LIDA CASTELLI
Creative Directors

EXECUTIVE TEAM

GIANMARIA SERRA
Executive President

SIMONE MERICO
Chief Strategic Officer

ANNALISA BARBIERI
Executive Producer

CLAUDIA CATTAI
Head of Ceremonies and Project Leader

CHIARA FERRÈ
Head of Institutional and Cultural Project

SIMONA RIVETTA
Executive Assistant to Marco Balich

ANNIE CORRIGAN
Associate Project Manager

VALENTINA DALLA PIAZZA
Senior Executive Producer Assistant/ Segment Producer

ILENIA MORETTI
Project Coordinator

MARIKA BACCO
Junior Project Coordinator

CREATIVE TEAM

FEDERICA GOFFY
Creative & Video Producer

FRANCESCA MARTINAZZO
Art Director Supervisor

NIKOS LAGOUSAKOS
Show Consultant

ANDREA BERETTA
SSR Stadium Screens Director & Show Director *Livigno*

GENNARO GIRASOLE
Artistic Director *Livigno*

PABLO SOLARI
Live Action Director *Cortina*

LORENZO CAMPAGNARI
Pre-show Author *Milano*

ALESSANDRA DI PILATO
Creative & Video Producer Assistant

KAMILLA YANBUKHTINA
Creative Director Assistant

PIERFRANCESCO IZZO
Creative Director Assistant

DIEGO ALONSO COLLADO
Creative Director Assistant

ALFRED KOURIS
Creative Director Assistant

SAMMI CANNOLD
Creative Coordinator
FRANCESCO LAMPREDI
Graphic Designer

AHMED ABDEL AL
Motion Designer

DIEGO ALONSO COLLADO
ANDREA CAMBONI
GRAZIA FERLITO
MARTINA NINI
FILIPPO VACCA
UMBERTO VIPRATI
Concept Artist

TOMMASO BIGI
3D Artist

CHOREOGRAPHY

BEATRICE ALESSI
ADRIANO BOLOGNINO
MACIA DEL PRETE
RIVA & REPELE
COMPAGNIA FATTORIA VITTADINI: MATTIA AGATIELLO, CHIARA AMEGLIO, NOEMI BRESCIANI, PIERADOLFO CIULLI, MAURA DI VIETRI, FRANCESCA PENZO
Segment Choreographers *Milano*

DIMITRA KRITIKIDI
Head of Mass Choreography & Parade of Athletes *Milano*

GIORGIO LUCCA
ELISA BAZZOCCHI
MARCO TICLI
JACOPO PAONE
MARIKA RIGGO
Mass Choreographers *Milano*

TAMARA CATHARINO
Parade of Athletes & Protocol Choreographer *Milano*

RENAT VIEITAS
Parade Athletes & Protocol Choreographer *Cortina*

ROCKY SMITH
Parade of Athletes Choreographer Deputy *Predazzo*

TATIANA MYRKOU
Parade of Athletes Choreographer Deputy *Livigno*

LAURA ANNE GILL
Parade of Athletes Assistant *Livigno*

LAURA GUGLIELMETTO
Parade of Athletes Choreographer Assistant *Cortina*

KATIE PERSON
Parade of Athletes Assistant *Predazzo*

ISABELLA SCURSATONE
Parade of Athletes & Protocol Choreographer Assistant *Milano*

SET DESIGN & PROPS DESIGN

PAOLO FANTIN
Production Designer

RICCARDO ROGGIANI
Production Designer Assistant *"Time Travel"* and *"Armonia del Futuro"*

ELISABETTA VIGANÒ
Assistant and Drawing *"Time Travel"*

ANDREA FIDUCCIA
Production Designer Assistant
Cortina, Livigno, Predazzo, Milano Cauldron, "Beauty"

FRANCESCA AMATO
Production Designer Assistant *Milano, "Fantasia" and "City and Mountain"*

ADAM MOSLEY
Props Master

JAMES MOSLEY
Props Movement Manager *Milano*

SOFIA BELEN BALBOA
Props Master Assistant & Coordinator *Milano*

PETRA BORGOMANERI
Props Admin & Coordinator *Livigno*

CAROL ANNA BORGOMANERI
Props Decorator & Coordinator *Livigno*

ANDREA CUTOLO
Props Coordinator *Milano*

LUIGI NAPOLITANO
Senior Props Coordinator *Milano*

MAURIZIO PALMARIN
Props Coordinator *Milano*

SIMONE CAPUTO
Senior Props Coordinator *Milano*

VIENNA BRIGNOLO
Props Coordinator *Predazzo*

DIANA RATTI
Junior Props Coordinator *Cortina*

FRANCESCA CANTONI
SILVIA CIVRAN
CLARA DE MARCH
CECILIA DELLA ROSSA
DARIA GISLON
GAIA MANCO
CHIARA ROSSI
VALERIA TALARICO
Interns

LIGHTING DESIGN

BRUNO POET
Lighting Designer

MATT DAW
Lighting Director *Cortina*

ENEAS MACKINTOSH
Lighting Director *Livigno, Predazzo*

JOHANNE JENSEN
Associate Lighting Designer

TOM YOUNG
Lead Lighting Programmer *Milano*

MAX NARULA
Lighting Programmer and Associate Lighting Designer *Milano*

TOM DAVIS
Lighting Programmer *Cortina*

MARC HEIMENDINGER
Lighting Programmer *Milano*

PIETRO PAOLUCCI
Follow Spot Caller *Milano*

COSTUME

MASSIMO CANTINI PARRINI
Costume Designer
LAURA CAVAGNINI
Costume Designer Assistant

JESSICA ZAMBELLI
Costume Designer Assistant

CATERINA BOTTICELLI
Costume & Wardrobe Supervisor

BRUNO PERLATTO
Costume Admin & Deputy Costume and Wardrobe Supervisor *Milano*

VERGINIA COSTA CORREIA
ROBERTA MARINOVICH
Senior Wardrobe Coordinator *Milano*

STEFANIA CORETTI
ALESSANDRA RANGHETTI
Wardrobe Coordinator *Milano*

VANIA MARSURA
Wardrobe Coordinator *Milano*

ELISA ABBRUGIATI
Senior Wardrobe Coordinator *Cortina*

FRANCESCA CAVAZZA
Senior Wardrobe Coordinator *Livigno*

ALICE TETTAMANZI
Senior Wardrobe Coordinator *Predazzo*

SARA BOTTIGLIERI
Senior Costume Dresser *Milano*

CANDELARIA BELEN ASTRADA
Junior Dresser *Milano*

LUCIO IMPERIO
Head of Tailoring *Milano*

GIOVANNA ARMETTA
Seamstress *Cortina*

DAVIDE BAZZERLA
COSETTA CALAMIDA
ANGELA CELESTINA
VALENTINA FERIANI
VINCENZA GIGLIO
STEFANIA SESSA
SILVIA ZANI
LARA CASTIGLIONI
Seamstresses *Milano*

BEATRICE DEL CONTE
ROSA ELEONORA PISCHEDDA
ANDREA PETTINÀ
ELEONORA PINNA
ELENA PIRRONE
MATILDA ZINETTI
ANTONIETTA VINO
Sketchers

LUCREZIA MIRIAM ALMINI
CAROLINA CARAMELLI
REBECCA CASTIGLIONI
SARA CASTROGIOVANNI
CHRISTIAN COZZI
LUDOVICA GAVIOLI
DANA MIHAELA KARAGEORGIEVA
ANDREA MERISIO
Interns

HAIR & MAKE UP

BEPPE TAFURI
Hair & Make up Supervisor *Milano*

JACOPO FINOCCHI
SIMONE BELLI
Hair Designers

Make-up products and service kindly provided by KIKO Milano

SIMONE DOMINICI
CEO KIKO

LAURA ADAMO
Head of Global Corporate Communications, ESG and Special Projects

LAURA MORELLI
Global Corporate Communications and Special Projects Junior Specialist

ZSOLT ERDI
Global Retail Training Senior Manager

SUSANA PATRICIA AUGUSTO CEBOLA
Global Retail Trainer

ELISA BELLANTI CADEMOSTI
Retail Training Manager

PERRINE BEQUIGNON
Scientific Senior Director

SIMONE CASCINO
Product Knowledge Coordinator

NADIA CALAFATI
Colour Coordinator

FEDERICA BORSATTI
Product Manager

PAOLA COLOMBO
Senior Retail Trainer

MUSIC

ANDREA FARRI
Music Director

MARCO MARRONE
Director and Orchestrations

DANILO CHERNI
Additional Sound Programming

SIMONE CIAMMARUGHI
Additional Arrangements and Mixing

PAOLO PALTRINIERI
General Organization

FRANCESCO MARRONE
Score Preparation

ANTONELLO SGNAOLIN
Music Assistant for Leone Srl

GIOVANNI ARCADU
Andrea Farri's Agent and Music Producer

CORO VOCI BIANCHE DELL'ACCADEMIA TEATRO ALLA SCALA
Choir

BRUNO CASONI
Conductor

DANIELE BORNIQUEZ
Head of the Music Department

ROBERTA FONTANA
Choir Coordinator

MARCO DE GASPARI
Assistant Conductor

ORCHESTRA ITALIANA DEL CINEMA
Orchestra

MARCO MARRONE
Conductor

PRISCA AMORI
Orchestra Coordination (Orchestra Italiana del Cinema)

MARCO PATRIGNANI
Orchestra Contractor (Orchestra Italiana del Cinema)

LONDON CONTEMPORARY ORCHESTRA
Orchestra

HUGH BRUNT
Conductor

CASSANDRA GURLING
LCO Recording Projects Manager

AMY-ELISABETH HINDS
LCO Orchestra Manager

BUDAPEST SCORING SYMPHONIC ORCHESTRA
Orchestra

PETER ILLENYI
Conductor

ANTONELLO MARTINA
Orchestra Contractor, Budapest Scoring Symphonic

SEZIONI AUREE LABIRINTO VOCALE
Choir

GIOVANNA GALLELLI
Soloist, Sezioni Auree – Labirinto Vocale

ARS LUDI
ANTONIO CAGGIANO
RODOLFO ROSSI,
GIANLUCA RUGGERI
MAURIZIO RIZZUTO
Percussions

SIMONE CIAMMARUGHI
Recording Engineer Roma

LEWIS JONES
Recording Engineer London

DÉNES RÉDLY
Recording Engineer Budapest

JUN ARAKAKI
Recording Engineer Tokyo

STEFANO BARZAN
Recording Engineer Milano

ANTONIO MARTINO
Recording Engineer Monaco

ELEONORA CAMINADA
Soprano "Fantasia"

FRANCESCA BRESCHI
PATRIZIA BOVI
Soloists "Beauty"

MARIO CAPORILLI
Trumpet "Fantasia"

MARCO SINISCALCO
Double Bass "Time Travel"

MARCO GUIDOLOTTI
Saxophone "Time Travel"
LUCA TROLLI
Drums "Time Travel"

LUIGI BASTIOLI
Trombone *"Time Travel"*

ANDREA CASALI
VALENTINA MOSER
Voices in *"Vamos to Cortina"*

PAOLO CIAVARELLI
Baritone for *"Team Italy"*
ANGELA NISI
Soprano for *"Team Italy"*

ROBERTO CACCIAPAGLIA
Music Composer and Director for *"Lighting of the Cauldron"*

ROBERTO CACCIAPAGLIA
Piano

NURIA RIAL
Voice

ROYAL PHILARMONIC
Orchestra

GIANPIERO DIONIGI
Co-production

MARCO ZANGIROLAMI AT NOIZE STUDIO, MILANO
Mix, master and additional production

MACE
DJ, *"Parade of Athletes"*

MARIO CANU, ALESSANDRO FABOZZI, CLAUDIO FERRANTE
Management

THAIS MONTESSORI BRANDAO
Stylist

SERENA CONGIU
Makeup Artist

MANAGEMENT HEADLINE TALENT

NATASCIA GALLI
HLT Producer *Milano*

NICOLETTA MANTOVANI
HLT Consultant *Milano*

SERENA BELLADELLI
HLT Consultant Assistant *Milano*

REBECCA BETTINELLI
LARA BORTOLUZZI
AUGUSTA GAY
FRANCESCA VORNOLI
FRANCESCA ZAMPIERI
LUCA PECORELLI
MARIA CHIARA CROTTI
HLT Coordinators *Milano*

LUCA LELLI
Assistant

CASTING

KRISTINA VASYLIEVA
Head of Cast

ASIA JURSKA
Cast Manager *Milano*

ANKA MECKL
Hubs Cast Supervisor

ANNALISA FRASSON
MATTIA PASQUALI
FILIPPO ROSSI
Senior Cast Coordinators *Milano*

ELEONORA FABRIS
AMINA PAVAN
FEDERICA PELUSO
TEODORO ZELLER-CELSO
MARIAGRAZIA VESPUCCI
Cast Coordinators *Milano*

ELISA CUSINI,
Cast Coordinator *Livigno*
LEONILDE SOMMAVILLA,
Cast Coordinator *Predazzo*

ROBERTA ZAFUTTA
Cast Coordinator *Cortina*

PRODUCTION MANAGEMENT, CAPSULES

FRANCESCA CAVALLERI
Producer *Cortina*

PAOLA ROSSETTO
Producer *Livigno*

ALESSANDRA ROSSETTI
Senior Stage Manager *Predazzo*

CHIARA VETTORI
Segment Producer *Milano Cauldron*

SARA GIORLA
Senior Coordinator *Predazzo*

SILVIA ROMANO
Senior Coordinator *Cortina*

ARTISTIC PRODUCTION

PAUL NEAUM
Protocol Producer

NICOLETTA SINATTI
Music Producer

VICHI LOMBARDO
Segment Producer *Milano*

ARIANNA PRICCA
Segment Producer *Milano*

LORENZO DE PASCALIS
Broadcast Producer *Milano*

ALBERTO SARTORETTO
Sustainability Producer

ALESSANDRO DORIA
RENATO BUONO
VALENTINA CONFORTINI
LEONARDO CIANCI
Pre Visualisation Team

SILVIA BIONDO
Protocol Coordinator

STAGE MANAGEMENT

GUIDO FOA
Production Stage Manager

CAROLA ALTISSIMO
Show Caller

ALBERTO CARMIGNANI
REMO INFANTE
CHIARA SANDERS
ALESSANDRO SCALAMONTE
CRISTINA VECCHIO
ADELE MOSIELLO
Senior Stage Managers *Milano*

SARA BERUTTO
Senior Stage Managers *Predazzo*

BRUNO CARMIGNANI
Senior Stage Manager *Cortina*
ALESSANDRO ROSSETTI
Senior Stage Manager *Livigno*

MIRIAM BERTAINA
Senior Parade Stage Manager *Predazzo*

CLAIRE TERRI
Show Caller *Cortina*
Senior Stage Manager *Cortina*

SALVATORE CANNOVA
DALILA TORRISI
Stage Managers *Milano*

MICHELA SOLFANELLI
Stage Manager *Livigno*

MARIANNA TOZZO
Stage Manager *Cortina*

CLARISSA MUSTI
GIUSEPPE FARANNA
ALESSIA PULEO
Assistant Stage Managers *Milano*

ALESSANDRO ACCARDI
Assistant Stage Manager *Predazzo*

DAIANA NITU
Assistant Stage Manager *Livigno*

LUDOVICA ORLANDI
AURORA SCAPINELLO
Assistant Stage Managers *Cortina*

THOMAS BRUNI
Loc Assistant Stage Manager *Predazzo*

AYELEN COMITE
MATTEO ESPOSITO
SILVIA FONTANINI
MARTA GIACCARDI
LORELLA GRECO
MARTINA MANDOLESI
MARTINA MALDOTTI
AURORA MORLEO
GAIA NICOLINI
ILARIA SCHIANO
MONICA SELVATICO
MIREA MARTINELLI
ANNA NAGAI
Interns

TECHNICAL PRODUCTION

JOHNNY MCCULLAGH
Head of Production

DINA TOMAS
Production Administrator

MARK HANNA
Systems Technical Director

THOMAS DOMIN
Broadcast & Communications Technical Consultant

VINCENZO SIEPI
Power Manager *Milano*

GIORGIO COSTALUNGA
JACOPO MAZZIOTTI
Systems Coordinators *Milano*

DANIELE DANTI
Power Manager Assistant *Milano*

MATTEO TAGLIABUE
Aerial, Scenic & Staging Technical Director
NICOLAS TROSSAT
Aerial, Staging & Scenic Deputy Technical Director *Milano*

ALESSANDRA GORLA
CAD Manager & Technical Director Assistant *Milano*
IULIIA LUKIANCHIKOVA
CAD Manager & Technical Director Assistant

HECTOR GAITAN
CAD Designer *Cortina*

ANDREA FABRIS
MARIO DELLA CORTE
Scenic Coordinator *Milano*

LUCA SANTAGOSTINO
Scenic Production Manager *Milano*

APOSTOLOS GEORGOPOULOS
Scenic & Aerial Senior Production Manager, *Milano*

IRENE GERINI
Staging & Scenic Coordinator *Milano*

SALVATORE SPECCHIA
Staging Coordinator *Milano*

CAROLA TALSMA
Scenic Workshop Manager *Milano*

GIACOMO BROGGINI
Scenic Workshop Manager Assistant *Milano*

WILLIAM THOELK
MICHELE ROSSI
SIMONE CAPUTO
Carpenters *Milano*

SIMONE CAPUTO
Senior Props Coordinator *Milano*

TECHNICAL PRODUCTION, CAPSULES

MATTEO SALVI
Senior Technical Manager *Cortina*

ALESSANDRO POGGIO
Technical Production Manager *Livigno*

LUIGI TRAVERSO
Technical Production Manager *Predazzo*

SILVIA SANTI
Senior Site Coordinator *Livigno*

CRISTIANA BENEDETTO
Senior Site Coordinator *Predazzo*

ALESSANDRO EPIFANI
ROBERTO SARTORI
Ops Coordinators - *Cauldron Cortina*

LORENZO FABBRI
ROSARIA CARPINO
Ops Coordinators - *Milano Cauldron*

CHIARA TRABALZA
Senior Ops Coordinator *Cortina*

CLAUDIA CAMPAGNA
MARCO FARNETI
Site Coordinator *Cortina*

THOMAS ERCOLANI
Site Coordinator *Predazzo*

ELISA PANFILI
Production Coordinator *Cortina*

MARCO DE VILLA
Runner *Cortina*

AURELIO CAPONETTO
Production Manager
Milano Cauldron

NIGEL MONK
Scenic & System Manager
Milano Cauldron

OPERATIONS

MATTHEW JENSEN
Operations Director

VERONICA BUGGIO
Senior Operations Admin

MARTA PASETTI
Venue Manager San Siro *Milano*

KEREM GURBUZ
Rehearsal Venue &
Compound Manager *Milano*

ROBERT THOMAS
FOP Crew Chief *Milano*

ALESSANDRO REGIS
Site Services Manager *Milano*

MICHELE VITALI
Deputy Venue Manager *Milano*

CLAUDIA TONELLA
ALESSANDRO KOVACICH
Senior Operations Coordinator *Milano*

ATILLA GEZMEN
NICOLA TAMBURRANO
Rehearsal Venue & Compound
Senior Coordinator *Milano*

GIOVANNI ARGENTI
Stadium Operations Admin *Milano*

MARK ANTHONY SAMPANG
Rehearsal Venue & Compound
Coordinator *Milano*

STEFANO DAL VECCHI
TOMMASO PASINI
VALERIO BRUSA
SARA CONTAVALLI
DIEGO MARTIRE
Site Operations Coordinator *Milano*

HSE MANAGEMENT

ALBERTO ARTESE
HSE Advisor

MATTEO SORMANI
HSE Consultant

ROSALIA TRISCARI
MARCO COLOSIMO
GIANLUCA BURGAZZI
GIANFRANCO IODICE
ANDREA LODIGIANI
STEFANO BOLZONI
MATTEO REBECCHI
CARMINE ATTINI
ELISABETTA VALENTI
ATANAS STOJANOV
HSE Coordinators

STEFANO NAVA
HSE Coordinator *Milano*

LOGISTICS

VALENTINA RIMOLDI
Logistic Manager

ANNELL APUY
Logistic Coordinator

DIEGO COLOMBO
Logistic Coordinator *Predazzo*

SIMONA RAIMONDI
Senior Catering Coordinator *Milano*

FRANCESCA SIMPLICIO
Coordinator

MARIA GAMMELLA
Logistic Coordinator

VALERIA BRANCA
SIMONE RIBIGHINI
Logistic Coordinators *Cortina*

COMMERCIAL

VALENTINA RUIZ
Commercial Director

LORENA LEUZZI
Budget Administrator

DIEGO FUGA
Purchasing Coordinator

ISABELLA ANTICOLI
HR & Commercial Assistant

MARCO BROLL
Procurement Manager

ANDREA LORENZONI
Procurement Assistant

ADMIN

STEFANO NICOLETTI
LAURA PETRELLA
SUSY REGA
FULVIO CESARONI
LAURA DONNARUMMA
NADIA AMBROSINI
PAOLO SCAGLIA
GIADA VILELLA
Administrators

LEGAL & COMPLIANCE

CLAUDIO PEROSA
Legal & Compliance Consultant

CRISTINA NOBILIO
Legal Assistant

PAOLA JUSSI
Tax Accounting
& Compliance Manager

ACCREDITATION

VITO CORNACCHIA
Accreditation Manager

GIULIA GIOVINO
VIRGINIA ROSSI
Accreditation Assistant

CEREMONY ANNOUNCERS

LUCIA LIMONTA
DAVID WAYNE CALLAHAN

COMMUNICATIONS

FEDERICA MOSCHENI
Head of Communication

EMMA GAMBARDELLA
Video Maker and Editor &
Communication Coordinator

DANIELA SELIMAJ
Communication Coordinator

PROGRAMME

IRENE POLLINI GIOLAI
Producer

FRANCESCA MARTINAZZO
Art Director & Graphic Design

DIEGO ALONSO COLLADO
Illustrator

CHIARA PORCEDDU
Media Guide & Programme Assistant

VOLONTARI DI PRODUZIONE
PRODUCTION VOLUNTEERS

Martha Alamilla, Monica Alfano, Gian Luca Avventurino, Rebecca Bagna, Anita Balich, Kristina Barzasekova, Raffaele Blacco, Walter Borelli, Luca Bruccoleri, Christian Busato, Noemi Cangianti, Giorgio Iseo Paolo Canzi, Luigi Capocasale, Flavia Carnelli, Elena Laura Cattaneo, Maddalena Maria Cecchini Manara, Laura Ciardullo, Gabriele Columba, Mara Lucia Cominazzini, Carlotta Crippa, Ruxandra Croitoru, Cecilia D'Angelo, Matteo Dal Borgo, Clara De March, Maddalena De Matteis, Ludovica De Toma, Maria Pia Di Salvo, Giulia Fattori, Fabrizio Fava, Anna Ferrero, Mauro Fiorelli, Clarissa Martina Franco, Lidia Fucile, Giorgia Galante, Roberto Galli, Chiara Garasto, Roberto Garofoli, Daniel Gavrila, Magda Camille Giannetti, Pinuccia Linda Giannì, Angela Giorgino, Fernanda Huaman, Céline Kalbermatten, Lisa Libreri, Gianfranco Lorenzetto, Maria Lorenza Luparia, Chiara Macchi, Margherita Magnoni, Roberta Maietti, Corinne Maioni, Elsa Mall, Giovanna Marino, Ingrid Mazzali, Tania Meazza, Emil Heinrich Meins, Claudio Melchiori, Giada Miglietti, Stefano Molinari, Antonella Monni, Patrizia Morrone, Marylù Pedò, Angelita Perretta, Davide Piccheri, Cecilia Piccolo, Federico Picone, Silvana Pizzelli, Alice Pucci, Elena Sofia Quarta, Ivana Fatima Quirici, Ilaria Redavid, Maria Alessandra Rossi, Chiara Rossi, Andrea Rusconi, Martha Schultz, Sofia Francesca Scianna, Gabriele Scola, Daniela Sporchia, Franco Stano, Sofia Stecchi Gomez, Gabriella Tonoli, Giuseppe Alessandro Vellone, Natalia Walton, Jieru Xiao, Vanessa Lumy Yoshimura, Cinzia Zapparoli.

BALLERINI PROFESSIONISTI
PROFESSIONAL DANCERS

Adriano Pio Albanese, Emanuele Algeri, Mattias Amadori, Federica Amore, Chiara Andreani, Giulia Andreani, Martina Anniciello, Diletta Lucia Antolini, Corrado Azzollini, Samuele Bazzano, Chiara Benedettelli, Martina Benuzzi, Lucia Blanco, Francesca Borri, Giovanni Boschini, Giulia Bresciani, Edoardo Brovardi, Pasqualino Danilo Calabrese, Aura Calarco, Luca Cappai, Antonio Cardelli, Noemi Caricchia, Marisol Caridad Castellanos Aguilera, Fabio Cavallo, Franco Miguel Angel Chavez, Jenny Cilimbini, Tiziano Coiro, Arianna Conti, Domenico Cutrì, Noemi Dalla Vecchia, Anastasia De Lucia, Gilda De Vecchis, Laura Dell'Agnese, Raffaella Esposito, Chiara Esposito, Roberta Fanzini, Iacopo Febo, Claudia Floris, Vittoria Franchina, Carlotta Maria Francioli, Filippo Franzese, Sofia Galvan, Florence Gavinelli, Andrea Ghilardi, Salvatore Iavarone, Francesco Ayrton Lacatena, Giovanni Lanza, Giulia Allison Lastella, Emanuele Lico, Maria Maffettone, Maeva Ilary Mangoua Monthé, Alice Mantovani, Gaia Marcaccioli, Tommaso Marengo, Martina Marinelli, Vittoria Markov, Leonardo Marmolejos, Antonella Martina, Stefania Menestrina, Gaeta Merlino, Vincenzo Rosario Minervini, Laura Miotti, Beatrice Mognol, Gaia Mondini, Rachele Montis, Samuel Moretti, Marco Moscardini, Gianni Notarnicola, Alex Orlando, Alessia Pagani, Francisco Patricio, Thomas Piaggi, Andrea Piras, Paolo Pisarra, Filippo Polli, Serena Pomer, Chiara Porchianello, Carlo Pucci, Francesco Putero, Giulia Quacqueri, Cristina Roggerini, Emanuele Rosa, Davide Salvadori, Ilaria Sangiorgi, Marika Scialacqua, Giuseppe Spinola, Andrea Tenerini, Gennaro Todisco, Francesco Totaro, Deborah Tuminelli, Giulia Vacca, Marco Varriale, Alessandro Ventre, Allegra Vistalli.

BELLEZZA/BEAUTY SOLOISTS

Antonella Albano e Claudio Coviello

ACCADEMIA TEATRO ALLA SCALA

SCUOLA DI BALLO E CORSO DI PERFEZIONAMENTO DELL'ACCADEMIA TEATRO ALLA SCALA

Frédéric Olivieri, Walter Madau, Paola Vismara, Maddalena Accomazzo, Davis Aloschi, Beatrice Astrobello, Maria Vittoria Bandini, Sofiia Baradulia, Paul Berges, Benedetta Boccini, Viola Borda, Loriane Bou, Romane Brun, Santino Buteler, Gabriele Calcagno, Gaia Capobianco, Rocco Josef Carbone, Reiana Ceka, Teodor Stefano Ciobanu, Riccardo D'Antoni, Albane De Lacropte De Chanterac, Giovanni Demasi, Lorenzo Dinon, Jorge Esteva Grau, Michele Forghieri, Aoi Fujiwara, Lorenzo Gabbiani, Livia Teresa Galligani, Niccolò Gambetti, Giulia Garagiola, Adrian Garcia Lamarca, Riccardo Garcovich,

Alessia Giannattasio, Chiara Giannone, Andrea Giuliano, Maya Gobbi, Giovanna Golin, Elisa Grassi, Haruno Hamashima, Raffaele Karol Libutti, Andrea Loconsole, Giorgia Mammarella, Cristian Mangili, Carolina Cecilia Marchi, Mattia Mavilla, Irene Mazza, Maurin Gauthier Millet, Lara Molina, Airu Nakatani, Sato Omura, Juan Pacheco Rodriguez, Adam Papagna, Petros Patrikianos, Sara Petrosino, Allegra Pezzi, Michela Piccinini, Leeson Agnes Rosa Powell, Maria Clara Rocco Oliveira Rioli, Antonio Rossi, Sofia Rutova, Christin Saginario, Massimiliano Santagostino, Luigi Savarese, Pietro Tian Scaccabarozzi, Agostino Sparacino, Aurora Spinelli, Riccardo Stella, Lara Strassera, Oscar Taggart, Matilde Totolo, Jorge Vela, Fabrizio Angelo Ventura, Francesco Vezzaro, Ornella Zanetti, Saule Zitkute.

CORO DI VOCI BIANCHE DELL'ACCADEMIA TEATRO ALLA SCALA

Maestro Bruno Casoni, Maestro Marco de Gaspari, Agnes Josefine Selmer Bertolucci, Jung Ain, Alessandro De Gaspari, Alice Manocchia, Allegra Maifredi, Amedeo Camillieri, Anastasia Strymbu, Anna Geroni, Anri Giarletta, Beatrice Quagliuolo, Bianca Pozzo Sitia, Cecilia Catalano, Cecilia Menegatti, Chiara Konda, Cristian Ghebea, Efrem Ilyk, Elisa Grande, Elsa Ciaccia, Federica Joli, Giacomo Nicola Olivato, Giorgia Iaboni, Giulia Murrai, Giulia Clara Porrati, Irene Giuliani, Isabella Maria Scandola, Joaquín Emanuel Pibernat, Lavinia Galati, Lilah Marie Abuyuan, Lorenzo De Gaspari, Lucrezia Menchini, Maddalena Gentili, Marta Dalpozzo, Marta Baronio, Nicole Victoria Murador, Nina Trouillet, Serena Santillo, Sofia Ciuccarelli, Sonia Leka, Tommaso Tancredi Fusi, Valentina Diaz.

VOLUNTEER CAST

FANTASIA/FANTASIA

Francesca Abbiati, Thalia Agostino, Franco Alderighi, Alessandro Aloi, Victoria Ambartsumyan, Sara Antonetti, Monica Arici, Gianpaolo Ario, Eleonora Armanini, Antonio Arziliero, Vincenzo Avellone Lo Bianco, Francesco Azzola, Ilaria Baccinelli, Stefania Ballabio, Camila Barbiero, Marta Barcella, Azzurra Bayon, Elisa Bello, Rosaria Bellomo, Clotilde Belloni, Liubov Belova, Laura Benedetti, Claudia Benelli, Erlon Biava De Matos, Elena Bisanti, Paolo Bollina, Aurora Bonzani, Alex Raffaele Bordoni, Greta Bosio, Carolina Noa Brignone, Nicoleta Bruma, Stefano Buccafusco, Andrea Burzo, Maxim Byzov, Pamela Sara Caccianiga, Roberta Cacciatore, Hening Cai, Fidel Cano Lardin, Alessandra Cantù, Sara Capogreco, Claudia Castiglioni, Clarissa Cattaneo, Stefano Cattani, Giulio Cavallari, Alberto Mario Dario Andrea Ceresa, Huiyin Cheng, Roberta Cirafisi, Philippa Sarah Cole, Francesco Manuel Contarino, Fabio Antonio Contati, Linda Amelia Conte, Valentina Conti, Niccolò Contrino, Marco Coppolino, Martina Corti, Filippo Cortiana, Emanuel Cresci, Daniele Crudele, Vincenzo Cuozzo, Beatrice Curto, Jessica Curzi, Natalia Alicja Czechowicz, Francesco D'Amico, Giulio D'Aversa, Marco Da Re, Mathias Dagostino, Francesca De Bartolo, Camilla De Biase, Irene De Renzio, Chiara De Virgilio, Martina Dell'Orco, Fiorella Della Valle, Anna Marika Di Lecce-Fehler, Giulia Di Nicola, Maggie Pia Di Ronza, Eszter Di Tella, Douglas Ricardo Dos Santos, Sabrina Dotti, Teresa Esposito, Mauro Facchetti, Elena Farina, Francesca Anna Feisola, Antonella Ferrari, Sara Fiore, Nicola Francavilla, Blanca Franco Burgos, Aunie Yang Frisch, Francesca Frongia, Raffaele Furnari, Stefano Gallina, Marco Gambassa, Laura Ganassali, Giulia Gasparini, Rossella Gennai, Paola Geviti, Giulia Giambelli, Ilaria Giannone, Andrea Gioia, Gianluca Giovanella, Alessio Giusto, Nicolò Gottero, Greta Gusperti, Alessia Ingenito, Camilla Ippoliti, Rebecca Ivan, Tatiana Ivashchenko, Qi Jiang, Altea Kasa, Viktoriia Krutinina, Claudia Carolina Maria La Porta, Riccardo Lamarca, Carlotta Lantin, Zhuyi Leiyi, Salome Fanny Levy, Matilde Luinetti, Morris Maffeis, Chiara Iris Magagnotti, Graziano Maganetti, Laura Magnasco, Danilo Pietro Basilio Magno, Giovanna Magnocavallo, Margaux Silia Gayane' Maillard, Sara Malini, Valeria Malito, Chiara Mantovani, Eleonora Maunero, Camilla Carla Meazza, Cecilia Medda, Letizia Mei, Arianna Melato, Camilla Mero, Linda Micheli, Simone Miozzo, Gloria Miracco, Gian Luca Moia, Stefania Montecchi, Matilde Monti, Matteo Moreau, Luca Moretti, Giulia Musso, Ashwin Regikumar Namboodiri, Chiara Nasueli, Salvatore Nizza, Paolo Noviello, Martina Nulli O Rinalducci, Massimiliano Nulli O Rinalducci, Giacomo Occhino, Giorgia Oldani, Giulia Oneda, Miryam Orlando, Andrea Orlando, Benedetta Orsenigo, Diana Ottolina, Laura Paccioretti, Claudio Paccone, Igor Palla, Ananya Pandit, Giulia Chiara Parma, Mariano Parziale, Aurora Pasquali, Laura Pavan, Beatrice Pennacchia, Rocco Pietro Maria Perelli, Christian Perera, Giovanni Peronnia, Carlotta Persano, Valerio Piazza, Hanumantharao Sarah Rukmini Piccolo, Erica Piovesan, Silvana Positano, Sara Prandelli, Marco Pratis Palazzo, Leonardo Preti, Giovanni Provino, Caterina Pugliese, Riccardo Pusceddu, Luisa Rabolini, Massimiliano Racanati, Mario Eugenio Radaelli, Mara

Rampini, Emanuele Ricciardelli, Aurora Rilievi, Antonio Rinaldi, Valeria Rizzo, Emma Rizzotti, Giulia Roccisano, Mauro Rocco, Francesca Ronchi, Nicola Ruggiu, Riccardo Rumi, Luca Saccoccio, Ruben Elda Tara Hjordis Sala, Andrea Salvi, Serena Santacesaria, Alessia Santantonio, Sonia Sanvito, Samuel Sareen, Martina Sartor, Tengku Antony Satria, Sara Scalici, Albane Scrive, Viola Seghetti, Elisa Sentina, Claudia Sgreccia, Fotios Fokion Siadimas, Emanuela Signò, Francesca Sisti, Marco Sortino, Arianna Stano, Mauro Stefano, Matteo Stella, Sergio Surace, Jesse Kenneth Sweeney, Marino Taita, Francesco Carlo Tartaglia, Alice Tentori, Giorgia Tonel, Elisa Torreggiani, Martina Trezzi, Francesca Trussoni, Sara Valguarnera, Luca Valsecchi, Gabriele Vergani, Diana Verona, Simone Verzeletti, Katy Vettorato, Davide Viganò, Sergio Villarroel Molina, Lorenzo Villatora, Noemi Viozzi, Giacomo Vitali, Arianna Vittozzi, Liyouran Wan, Xinyu Wang, Lennart Johannes Wolf, Wang Yang, Robert Yozov, Eleonora Zaccaria, Paolo Enrico Zagami, Viola Zampi, Germana Zanini, Roberto Zen, Yining Zhang, Aurora Zilorri, Andrea Zoadelli, Davide Zona, Lorenzo Zonca.

CITTÀ E MONTAGNA/CITY AND MOUNTAIN

Beatrice Aiachino, Valeria Altomare, Andrea Lorena Auro, Anna Baggio, Martina Banfi, Sara Barbieri, Arianna Belluco, Sara Berlea, Rita Bernardelli, Giulia Bignotti, Maria Biosa, Martina Borroni, Alessia Brenna, Alice Buosi, Alessia Burri, Martina Bussi Roncalini, Selina Giulia Caccianiga, Martina Joy Campanile, Carlotta Cappelletti, Elisa Cardani, Caterina Carenini, Erika Carletto, Martina Carnovali, Anna Carollo, Vanessa Carriero, Sofia Carsenzuola, Linda Caucchioli, Lucia Cavaciuti, Sara Cavada, Federica Cerina, Serena Ceroli, Alice Chieppa, Marika Chiericati, Laura Ciotti, Greta Cipolla, Federica Ciurati, Valentina Cocozza, Chiara Colombo, Simone Cortesi, Camilla D'Alessandro, Alberta Dalle Carbonare, Anna Laura Daloiso, Maria Damato, Giulia Danzé, Alessia Davoli, Carlotta De Amici, Carlotta De Gasperi, Simona De Martino, Aurora De Masi, Claudia De Masi, Felice De Muzio, Ilaria Del Bianco, Federica Della Torre, Sharon Di Domenico, Giorgia Di Noia, Andrea Di Pierro, Letizia Fagnani, Chiara Fantini, Luisa Filippi, Giulia Fogagnolo, Laura Forlani, Elisa Frassine, Ariel Fuchs, Lara Fumagalli, Sofia Fusco, Alessandro Gadda, Francesca Galasso, Carolina Gallazzi, Chiara Galli, Victoria Galli, Giorgia Gallucci, Francesco Giammona, Arianna Giudici, Anita Maria Giulieri, Monica Sara Giulitti, Alessia Grancini, Lisa Iacullo, Tecla Iannello, Sara Iaria, Edwige Iezzi, Anastasia Ignatova, Sara Imbrice, Debora Inzoli, Asia Lammardo, Martina Lanese, Stephanie Lapomarda, Katerina Lefevre Solonari, Caterina Lo Bianco, Beatrice Maffuccini, Emma Maggiani, Chiara Martini, Martina Mazza, Elisa Melani, Annalisa Mercurio, Chandra Meyer, Chiara Migliano, Rebecca Miotto, Federica Mocchetti, Michela Monfreda, Marta Montera, Erik Moretti, Michela Mortari, Lorenzo Nannucci, Valentina Nart, Federica Gaia Naso, Valentina Nava, Matilde Palazzo, Corinne Palestro, Martina Maria Pappini, Giulia Pasqualini, Francesca Passerini, Giorgia Piccirillo, Maddalena Poli, Giorgia Pomes, Giorgia Porroni, Marta Proverbio, Gaia Regonaschi, Beatrice Restelli, Laura Riolo, Willian Giuseppe Rodriguez, Tosca Ruggeri, Anita Ruiu, Mateusz Sak, Ludovico Santinelli, Giulia Santonocito, Sara Sveva Scerrato, Ludovica Schiavon, Ginevra Schiera, Sabrina Scotti, Nil Semerci, Anna Serlini, Marta Signó, Giulia Spagnuolo, Sabrina Stefanello, Nicole Stievano, Rachele Tarantino, Laura Tavaglione, Arianna Terreno, Sofia Tettamanti, Nikoleta Tola, Sofia Toscano, Alessia Truscelli, Martina Turetta, Lucia Vajdiarová, Giorgia Vano, Valentina Dimitrova Vaseva, Simone Ventura, Francesca Willenpart, Chiara Zaffaroni, Giulia Zaffaroni, Chiara Zammataro, Audrey Sofia Zingoni, Giada Zuccali.

PARATA DEGLI ATLETI/PARADE OF ATHLETES

MARSHALS

Davide Adinolfi, Ghigi Rosa Alari, Andres Alvarez, Fabio Bacchini, Roberto Balduzzi, Sara Ballarani, Daniela Bani, Alice Barzaghi, Francesca Bazzoni, Alessandro Bellone, Giacomo Bernardi, Greta Bocchio, Claudia Bonani, Giuliana Borgnino, Sara Boscarino, Elena Brandani, Michelle Burlock, Marta Busnelli, Anna Button, Mauro Cambiago, Bowen Cao, Federica Capitani, Angelo Carbottti, Roberta Cardaci, Niccolò Carissimi, Daria Cassamagnaga, Matej Cassarino, Mario Castelli Della Vinca, Katia Castro Aparicio, Laura Francesca Cattaneo, Sara Cattina, Florence Cazenove, Fabrizio Centurelli, Vittoria Maria Cervone, Tzuyin Chen, Roberta Chiesa, Davide Ciancetta, Martina Cingolani, Chiara Ciotti, Maria Ciotti, Mirko Daniele Comparetti, Giancarlo Corbetta, Sofia Costa, Andrea Cropano, Marta Curato, Martina Cusano, Marta D'Aleo, Feier Dai,

Guangzhe Dai, Maryam Dakhlalla, Ivan Dalla Piazza, Giacomo De Angeli, Marco Del Signore, Andrea Delmatti, Clement Dessaint, Daniele Di Lecce, Valeria Di Sanza, Lucia Maria Dimonte, Roberto Espana, Daniela Fagliarone, Elena Farallo, Nicolas Felipe Miranda, Lucia Femio, Andrea Ferrais, Vittoria Ferraris, Andrea Filippi, Gemma Fiorentino, Francesco Forcella, William Einar Antony Funck, Greta Ganini, Martina Gennaretti, Andrea Giametta, Monica Giordano, Marita Giubergia, Stefania Grandi, Benedetta Grisone, Elena Gritsenko, Judit Hajnal, Zixuan Han, Susanne Heiniger, Paolo Iacovoni, Taj Jammal, Mariann Komlosi, Vladislav Kostiukovich, Safina Kostiukovich, Domiziana Laganà, Eva Lalande, Andrea Lanzi, Marta Liccardi, Enqi Liu, Manfredo Locatelli, Andrew John Loken, Giampaolo Lovari, Monika Mackeviciute, Piera Madè, Fabio Magni, Francesco Maj, Michele Malossi, Federica Malu, Valeria Mangione, Olga Mantegazza, Giuseppe Marchese, Enrico Mariani, Antonio Mascheroni, Mario Matranga, Giovanna Melchiorre, Barbara Melica, Alessia Mennella, Alberto Menni, Rumyana Mihaylova, Gerda Muldaryte, Lorena Munoz, Emmanuel Murador, Edoardo Mustarelli, Alessandra Ocana Huillca, Isabella Oresta, Francesca Orietti, Valeria Painelli, Pietro Pantaleone, Marco Pasotto, Joanna Passos Wetler, Rossella Pastori, Claudia Pattarini, Chiara Pensa, Alessio Perrone, Gioia Perrotta, Mario Pescatrice, Girolamo Pipitone, Jacopo Pizzoli, Jekaterina Podatsina, Fabio Portaluppi, Sonia Portaluppi, Andrea Pozzi, Chiara Provasi, Briget Quintana, Antonio Raimondi, Elena Raimondo, Marco Ranzini, Valentina Reino, Ennio Ricciotti, Benito Rojas, Paola Romano, Alessia Rossetti, Federica Ruffinatto, Aissatou Samba, Diego Scafidi Polino, Giacomo Sciorelli, Camilla Secco, Amalie Sture Severinsen, Silvia Sicouri, Sara Simoni, Tiancheng Song, Alessio Spinelli, Yanting Su, Anna Tarantino, Leonardo Telesca, Beatrice Tenucci, Francesca Testaguzza, Carlo Tinuper, James Lloyd Tolputt, Vincenzo Tropia, Giacomo Valentini, Emanuela Varini, Silvana Velazquez, Caterina Ventura, Simonetta Viganò, Tommaso Villa, Valeria Villecco, Federico Vittadello, Stefania Vitulli, Pushuo Wang, Sichen Wang, Yixuan Yu, Nicolò Zeduri, Wenlin Zhang, Yadi Zhou, Cinzia Zhu, Dina Zhuken.

PLACARD BEARERS

Nicole Arrigoni, Aleksandra Asanova, Giulia Avanzi, Alma Bagheri, Benedetta Maria Bagli, Pilar Heidi Balich, Silvia Barbaresco, Alice Bernareggi, Susanna Bertelli, Ludovica Boltri, Andrea Caltagirone, Roberta Cavaliere, Chiara Cecconello, Paola Centurelli, Edoardo Cinotti, Ludovica Crivellaro, Yuruo Cui, Beatrice Donnet, Raman Dorati, Cristiano Facchinello, Arianna Micol Facchinetti, Elena Fasanotti, Giulia Ferrari, Gabriele Frisardi, Anna Galettini, Iana Ghiricociu-Amza, Mario Giuseppe Giudetti, Alexa Giussani, Giuditta Gobbi, Ayat Hamed Ali Abdel Rehime, Zixuan Huang, Eugenia Italiano, Yuyiao Jiang, Dora Ildiko Kanizsa, Maman Kere, Anastasia Kucherova, Giulia Leonardi, Ilaria Leoni, Xin Li, Yajing Li, Stefano Limentani, Simona Marcelli, Francesca Martinazzo, Alessia Marzocchini, Stefano Montanino, Raphaelle Montouchet, Simone Nicoli, Claudia Numerati, Magali Peroni Ranchet, Cristina Pianta, Gaia Pigolotti, Gaia Poggi, Nicoletta Poletti, Marta Rinero, Carolina Rossi, Sehnem Fernanda Saporiti, Giada Sartor, Ludovica Scarlino, Yuqi Shi, Lucia Simioni, Elisabetta Soldini, Giada Tognon, Anna Tokolyi, Joanna Turosz, Viola Vatrini, Luna Vitali, Xingyue Wang, Hongyu Wang, Zijing Wang, Huimin Wang, Xiaoyang Xiang, Anyin Xie, Agnese Zambetti, Marta Zambetti, Giulia Zubin.

LA COLOMBA DELLA PACE/THE DOVE OF PEACE

Giuseppe Amone, Anastasia Ba, Riccardo Baldazzi, Alice Barcella, Silvia Barrachina, Nicoletta Basile, Matilde Bertolani, Virginia Bignami, Andrea Bolazzi, Giorgia Bonetto, Sara Buccheri, Sofia Campomilla, Chiara Cavallotti, Alessia Cerra, Vittoria Ciccarelli, Simona Alcira Coca Uriarte, Ester Colombo, Milena D'Angelo, Morena Daggiano, Linda De Angelis, Chiara Dell'Ara, Precious Depangher, Benedetta Dimarco, Beatrice Farao, Viola Fossarelli, Iasmina Grigoriu, Francesco Guitto, Sofia Interlandi, Asia Leo, Maria Giulia Liserre, Alessia Lisiero, Chiara Loddo, Irene Luchetti, Aurora Lunato, Sara Macalli, Aurora Martinoli, Giada Mauri, Giovanni Meroni, Flora Napolitano, Silvia Perego, Michael Petrone, Elisa Piazzolla, Giorgia Mercede Pinna, Giulia Pomarico, Aida Poric, Silvia Raimondi, Altea Rajta, Giada Renica, Marina Rigamonti, Egle Rizzo, Eliana Rizzo, Valentina Romano, Alessia Rondinelli, Nicole Rossi, Linda Rossignoli, Erick Ruiz Poclin, Elisa Savi, Silvia Serra, Asia Stasuzzo, Eleonora Tagliaferro, Greta Tavolaro, Gaia Tesino, Martina Giulia Tiraboschi, Vanessa Tortarolo, Rebecca Valgoi, Lorenzo Ventura, Giovanni Vichi, Yuu Beatrice Vivian, Camilla Zaffaro, Sofia Zanardi.

ARMONIA DEL FUTURO/ARMONIA OF THE FUTURE

Alice Albanesi, Marlene Bindig, Giulia Bregoli, Paula Buschek, Olga Caliendi, Francesca Carobbio, Beatrice Cesaro, Dana Cimini, Alice Clima, Daria Colla, Elisa Cullmann, Valentina Ferrari, Cecilia Gaiani, Livia Giacomin, Elena Gilberti, Gaia Gnecchi, Margherita Grillo, Sofia Gurskaia, Micaela Ianiro, Yeva Kolbina, Elena Longaroni, Stefania Maglio, Erika Maone, Marzia Migliavacca, Sofia Milanese, Chiara Milanese, Sara Milani, Eva Mo, Maria Antonietta Mollica, Elisa Monti, Giulia Morengo, Vanessa Morganti, Nicole Nebuloni, Elena Paganelli, Silvia Quarta, Jennifer Ravasio, Isabella Rossi, Elisa Rossi, Alesi Barbara Russo, Alessia Scarafoni, Gaia Sto Domingo, Francesca Trivellato, Giorgia Vaccarono, Alessia Vannini, Xuenan Wen, Greta Zanoni, Ludovica Zitti.

CAPSULES

CORTINA

Maja Alberti, Manuela Antonelli, Simone Apollonio, Marina Bachmann, Mariachiara Balbo, Claudia Belli, Valentina Bernardi, Adima Bernardi, Monika Biernacka, Rosa Boiano, Anna Cagnati, Valentina Calà Campana, Alessandra Calzavara, Daniela Capogrosso, Alessandra Cappellaro, Federica Cela, Sandra Chenet, Roberta Cielo, Elena Clari, Martina Colorio, Francesca Cresta, Lucio Dalaiti, Gian Marco De Michelis, Bettina Durazzi, Francesco Epifani, Sandra Fazio, Lino Paolo Fedon, Federica Ferretti, Matilde Fiamoi, Elisabetta Fontana, Sabrina Fundone, Elena Gaspari, Tiziana Ghiretti, Andrea Granzotto, Massimo Gregori, Ingrid Grusovin, Sonia Catalina Hernandez Serrano, Roberta Libri, Patrizia Lorenzi, Carla Martini, Giulia Mattucci, Michaela Menardi, Manuela Mezzacasa, Rita Minarelli, Paola Moro, Stefano Paini, Giulia Paltrinieri, Nadia Pascon, Layla Pasotto, Nives Piccinini Milani, Vanna Pignat, Aurora Pivirotto, Irene Pompanin, Daniele Puddu, Filippo Raffo, Viviana Reatti, Giulia Rinaldi, Marco Ripa, Daniela Romano, Lucia Ruggeri, Ketty Ruggieri, Emanuele Russo, Cristina Saenz, Benedetta Sangiani, Elisabeth Scrocco, Nives Sorarù, Carlotta Francesca Storani, Francesca Tabacco, Beatrice Tecchi Cristofori Celiani, Ilaria Tezza, Francesca Zalateo, Sandra Zanetti, Claudia Zanon, Barbara Zardini, Edoardo Zardini, Micaela Zarelli, Filippo Zorzetto, Lucia Trazzera, Irene Pampanin, Lisa Vanin, Martina Frangipani, Greta Bauce.

CORTINA CHOIR
Roberto Anderlini, Michele Becciù, Giuliana Bolge, Maria Leonilda Brauna, Stefania Casanova Borca, Lucina Casanova Borca, Alessio Casanova Crepuz, Walter Catturani, Luca Cecutti, Bianca Maria Costa, Giuliano Da Ponte Becher, Rocco Dal Pont, Viviana De Martin, Silvia De Rigo, Francesco De Zolt, Elisa Del Favero, Marco Del Favero, Franca Facciotto, Daniela Falcinelli, Antonella Manaigo, Federica Mario, Luciana Martini, Rosalia Martini Barzolai, Paola Piaia, Emanuela Pontil Ceste, Rosanna Quandel, Sandra Sacco Chilian, Ugo Serafini, Elisabetta Toffoli, Lorenzo Tonon, Iona Claudia Zanderigo, Sabrina Zandonella Callegher, Antonella Zandonella Necca.

LIVIGNO

Carla Agazzi, Corina Andries, Vito Antonicelli, Elena Arioli, Beatrice Bertolini, Sidorela Bezhani, Valeriana Bormetti, Brian Bormolini, Lucia Bormolini, Ermens Bormolini, Clarisse Bormolini, Giorgia Bortolotti, Romina Bradanini, Elisa Bricalli, Federico Bruschi, Alda Buzzetti, Elisabet Clemente Salas, Thomas Confortola, Elena Cusini, Miriam Cusini, Simone Cusini, Debora Cusini, Rosita Cusini, Fabiana Cusini, Ljuba Cusini, Michela Cusini, Serena Cusini, Vanessa Cusini, Beatrice Dalola, Cristina Feroleto, Veronica Galli, Diana Galli, Sandra Galli, Prisca Galli, Giulia Galli, Greta Galli, Loris Galli, Simona Garau, Lisa Gasperi, Glenda Gavilanes, Michele Giacomelli, Barbara Giuliani, Silvia Kostner, Antonio Maria La Verde, Lydie Lethimonnier, Lara Malchassian, Sara Manzalini, Sara Martinelli, Alice Martinelli, Emma Martinelli, Silvia Martinengo, Manuela Mascia, Cinzia Mazzolatti, Diletta Milani, Edoardo Mottini, Elisa Orlandini, Allegra Pagella, Hester Poelstra, Elena Poletti, Marco Poletti, Imane Rafya, Luca Rodigari, Michela Rossatti, Rossana Rota, Irina Rusisvili, Laura Secomandi, Anna Silvestri, Desiree Silvestri, Matteo

Silvestri, Martina Silvestri, Alessandra Silvestri, Tatiana Socol, Stefano Sotta, Carmelo Francesco Tommasi, Maggie Trabucchi, Patrizia Trameri, Michela Urbano, Marilena Vergani, Pamela Zini, Giada Zini, Joanna Zuchniewska.

PREDAZZO

Ahmed Mohamed Mahmoud Ibrahim, Roberto Aldrighetti, Silvia Alfarè Lovo, Arianna Belletti, Katia Ben, Roberto Benedetti, Terens Boninsegna, Maria Maddalena Boninsegna, Elisabetta Boninsegna, Laura Bonomi, Roberta Bovaia, Flavio Broccato, Sonia Brunel, Caterina Carrà, Stefano Ceglie, Michela Dassala, Annio De Reggi, Maria Cristina Defrancesco, Eleonora Delfino, Marcello Dellantonio, Ilaria Dellantonio, Jens Peter Siebel, Elia Eccher, Deborah Fantechi, Letizia Ferrari, Barbara Fontanive, Mirta Giacomelli, Isabel Goss, Rossana Guasti, Paola Lorenzi, Daniela Marchi, Selvaggia Mason, Walter Mich, Carmen Momo, Chiara Nones, Federico Osvald, William Pagano, Eliseo Parrini, Elvis Partel, Silvia Pedretti, Ismael Pellegrin, Tellervo Peltonen, Alberto Pesce, Bettina Pezzin, Annamaria Piazzi, Andreas Piccolin, Mattia Rebecchi, Linda Recchia, Luisa Rigoni, Stefania Rigoni, Francesca Rossi, Vania Rossi, Maria Maddalena Rovisi, Francesca Schironi, Ermanno Serafini, Grit Siegert, Alberto Strada, Daniela Trettel, Enrica Vanzetta, Milena Vanzo, Andrea Varesco, Massimiliano Vegnuti, Francesca Zangrando, Angela Zanna, Sabrina Zanon, Elisa Zanotta, Stefania Zanotti, Luciano Zorzi, Marilia Daniela Zorzi, Maddalena Zorzi.

COMPOSERS

Sara Barbieri, Luca Campanella, Luca D'Addino.

RICONOSCIMENTI
AKNOWLEDGEMENTS

A SPECIAL THANKS TO
Olivia Esteri
Marco Castelli
Viola Vatrini
Silvia Guenzi
Gloria Cerù
Valentina Malfa
Valeria Mogavero
Giusto Lo Bocchiaro
Ludovica Crivellaro
Alyss Abou Jaoude
Federica Pochini
Vittoria Mornacchi
Sofia De Bartolomeis
Carolina Gonzalez
Marta Mandelli
Valentina Galfrascoli
Filippo Baracchi
Silvia Biondo
Luca Oblach Severini

INSTITUTIONS
Quirinale
Comune di Milano
Comune di Cortina d'Ampezzo,
Comune di Rasen-Antholz/
Rasun-Anterselva
Comune di Livigno
Comune di Bormio
Comune di Predazzo
Comune di Tesero
ATM Azienda Trasporti Milanesi
Veneranda Fabbrica del Duomo
Teatro alla Scala
Casa Veneto
Casa delle Regole

OLYMPIC CAULDRON
FINCANTIERI

SCHOOLS AND ACADEMIC INSTITUTIONS
Università degli Studi di Milano
Accademia Teatro alla Scala
Accademia di Belle Arti di Brera
Accademia Fiera Milano
Spd – Scuola Politecnica di Design
Istituto Marangoni
NABA
Mas Music Arts & Show
Liceo Coreutico "Tito Livio"
Ormarslab
Divergent Studio
Fuori di Danza
Move On Dance Hub

REHEARSAL SPACES
Giulia Longhi
Laura Pellini
Stefania Sega
Martina Bortignon
Chiara Picciolo
Fattoria Vittadini

SET AND PROPS
Giancarlo Campora
Marco Miozzi
Giuseppe Di Benedetto
Jan Konings
Marc Sieger
Calogero Maria Rindone
Matteo Rindone
Andrea Rindone
Andrea Lorenzetti
Fernando Premutico
Alessandro Bellomo
Giuseppe Nizzola
Lorenzo Lunati
Giacomo Rizzo
Yuri Costantini
Gloria Capoani
Giulia Alvaro

COSTUME
Enrico Cazzolato
Alessandra Marangione
Agnese Pettenà
Allegra Benini
Andrea Grassi

HAIR STYLING
Jacopo Finocchi
Simone Belli
Davide Castorina
Francesco D'Angelo
Alessandro D'Onofrio
Sam Ashour

MUSIC
Adriano Celentano
Claudia Mori
I Righeira
Leone Srl
Banijay Music
Charlie Marchino
Kunga Visconti
Fonoplay Edizioni Musicali
San Isidro Edizioni Musicali
Sony Music Publishing
Sugar Music
Universal Music Publishing
Abbey Road Studios – London
Abbey Rocchi Studios – Rome
Avaco Studio – Tokyo
Forum Studios – Rome
Masclassica – Monaco
Rottenbiller Studios – Budapest
Giovanni Arcadu
Elisabetta Biganzoli
Daniele Borniquez
Paolo Carta
Fabrizia Cerciello
Jean-Jacques Cesbron
Valentina D'Agostino
Valentina Iacoacci
Francesco Marini
Daniel Moore
Patrizia Polia
Iginio Straffi
Oliver Widmer
Elena Zingali
Muauia Al-Abdulmagid
Matelda Bigi
Ilide Carmignani
Lucia Natalia Chavez Hernandez
Richard Dixon
Carlos Gumpert
Lour Hussein
Simona Mambrini
Andrea Natale
Marta Neme
Alessandro Visoná
Marta Vignola
Dominique Vittoz
Shaun Wu
Yanan Zhao

HEADLINE TALENT MANAGEMENT
Ornella Maria Mione
Luca Bonatti
Pietro Trapletti
Paolo Brizzi
Aristide Salvati
Antonio Guglielmo
Diego Taiano
Davide Taiano
Franco Gattinoni

VIDEO PRODUCTION AND CREATIVE AGENCIES
Yuri Ancarani
Blackball
Lorenzo Cefis
Andrea Pecora
Iacopo Carapelli
Matteo Maggi
Maurizio Temporini
Martina Pastori
Ocular Lab
Thomas Fill
Cecilia Miniburg
Carmen Tasser
Lorenz Leitgeb
Nero Talent Container

TECHNICAL AND OPERATIONS
Thomas Domin
Daniel Teusner
Marc Sieger
Jan Konings
Luca Guidolin
Giancarlo Campora
Marco Miozzi
Paola Sandrone
Giuseppe Di Benedetto
Barbara Mapelli
Nicola Tallino
Valerio Motta
Vittorio De Amicis
Wolfango De Amicis
Angelo Camporese
Alessandro Saralli
Nic Kidd
Lucas Wilkinson
Adrian Priestman
James Stephen Malone
Charles Logan Clare
Rasti Bartek
Antonio Parente
Valeria Barbini
Gabriele Mariani
Massimo Vigliotti
Riccardo Nessi
Fabio Carucci
Giorgio Rudilosso
Alessio Bertinetti
Nicolò Mercanzin
Douglas Sauhing
Matilde Marinello
Christoph Hahnl
Philipp Mack
Giacomo Rizzo
Andrea Lorenzetti
Doriano Morolli
Alberto Artese
Matteo Sormani
Nicola Ferrari
Ing. Giuseppe Ravasi
Ing. Daniele Icaro
Ing. Sordi Claudio
Ing. Giorgio Albani
Ing. Pasquale Pileggi
Ing. Paolo Perotta
Zeno Rocca
Enrico Zulian
Rolando Luterotti
Caroline Romano
Jessica Zarzycka
Federica Nichi
Marco Vino
Norberto Schianchi
Maurizio Meloni
Alex Pally
Davide Saggiorato
Luca Crosetto
Polina Afanasyeva,
Bernard Fouché,
Maxime Damecour,
Audrey Houle
Luca Zambaldo,
Daniele Parazzoli
Alessandro Bellomo
Salvatore Rotella
Roberto Dusi
Dario Zuccheto
Luca Tosolini
Cristian Agosta
Gianni Ghilardi
Mimmo Quaranta
Mirtilla Sevice
Fazzini Vittorio
Fredrik Kjellin
Cristiano Cadonici,
Leonardo Cadonici
Giandomenico Barbon
Patrizia Sartoretto
Marco Cavalli
Luca Bonatti
Laura Sanna
Paolo Lasala
Giuseppe Guzzardo
Martina Bortignon
Chiara Picciolo
Angela Palumbo
Massimiliano Benigno
Lorenzo Castelli Villa
Matteo Manfrin
Marco Dianin
Marco Mangia
Clara Rancatore
Fazzini Vittorio
Marco Lelli
Giuseppe Berenato
Lucia Macchione
Alessandro Ghassemi
Claudia De Blasi
Ornella Mione
Horatiu Marginean
Teresa Zollo
Giuseppe Rossicone
Valentino Bonfanti
Wolfgang Stieler
Maria Lascala
Victor Damiani
Vanessa Seren
Lucio Di Lorenzo
Paolo Brusoni
Matteo Isella
Luca Pizzo
Mattia Biagini
Nadia Venturino

COMMUNICATIONS
Cinzia Ghilotti
Maria Cira Vitiello
Paolo Aralla
Gloria Zucchelli
Beatrice Quadri
Alessandro D'Emilia
Carlo Ferro
Cristian Mantovani
Luca Parisse
Mariachiara Panone
Emiliano Ferrari
Gioele Panella

LOGISTICS
Fabio De Robertis
Lorena Quaranta

Esprimiamo la nostra più sincera gratitudine ai Worldwide Olympic Partners e ai Partner locali di Milano Cortina 2026. Il vostro impegno non solo contribuisce a realizzare Giochi indimenticabili, ma amplifica l'impatto dello sport nella società, promuovendo i valori dell'eccellenza, dell'amicizia e del rispetto che definiscono il Movimento Olimpico. Grazie per aver sostenuto le atlete e gli atleti e per aver contribuito a ispirare generazioni in tutto il mondo.

We extend our heartfelt gratitude to the Worldwide Olympic Partners and the local Partners of Milano Cortina 2026. Your commitment not only helps deliver unforgettable Games, but also amplifies the reach of sport, and champions the enduring values of excellence, friendship and respect that define the Olympic Movement. Thank you for standing with the athletes and for helping to inspire generations around the world.

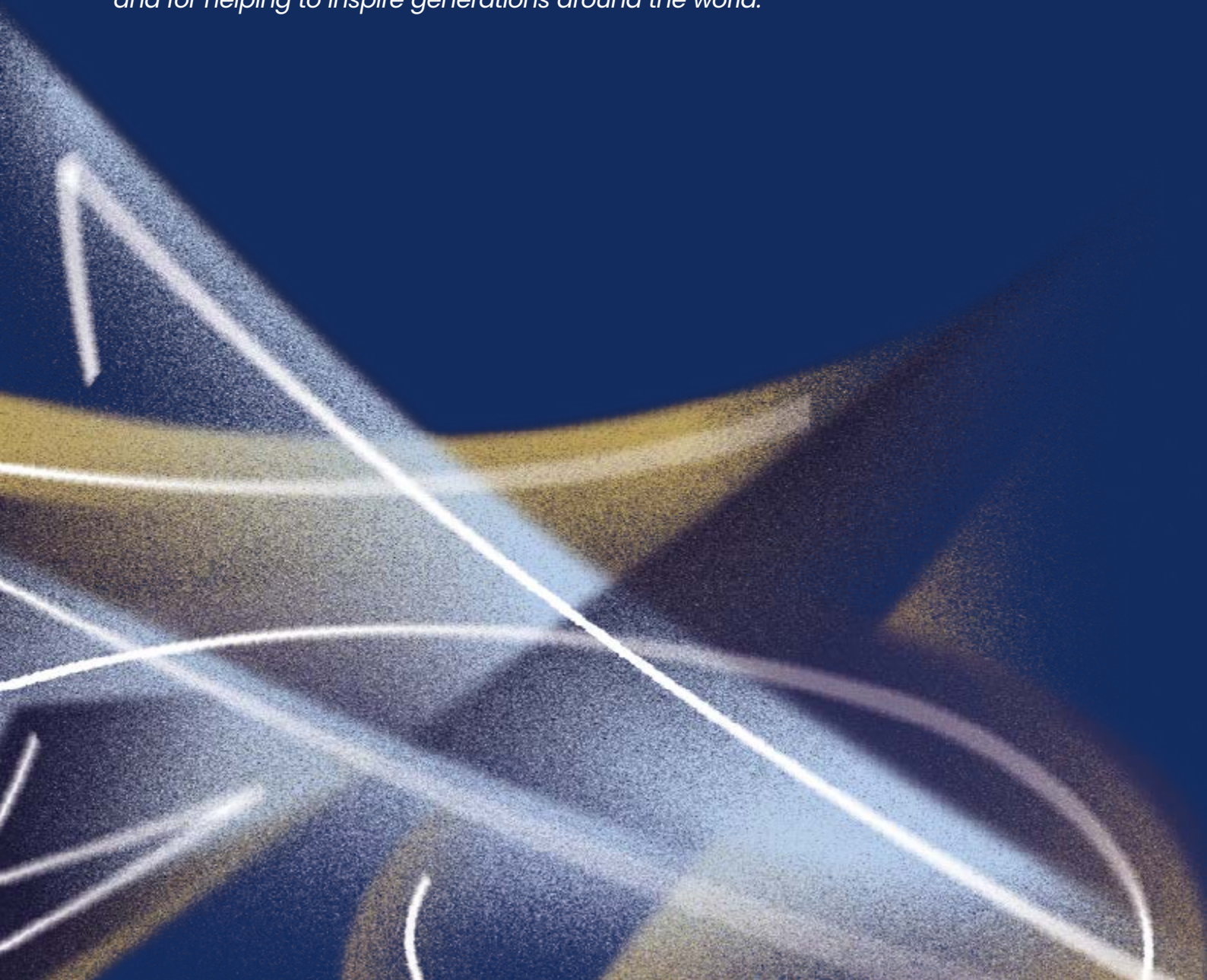

MILANO CORTINA 2026

Worldwide Olympic Partners

airbnb · Alibaba · Allianz · Coca-Cola · 蒙牛 · Corona Cero · Deloitte. · OMEGA · P&G · SAMSUNG · TCL · VISA

Olympic Premium Partners

enel · eni · Gruppo FS · INTESA SANPAOLO · LEONARDO · Posteitaliane · SALOMON · FIAT · Alfa Romeo · LANCIA · Maserati

Olympic Partners

a2a LIFE COMPANY · autostrade per l'Italia · Deloitte. · EA7 EMPORIO ARMANI · ESSELUNGA · FiberCop · FIERA MILANO · GL events · HPE Juniper networking · ITALIA.IT · PIRELLI · randstad · TIM

Olympic Sponsors

BAUERFEIND · cdp · esaote HEALTH WITH CARE · FINCANTIERI · FNM GROUP · GRANA PADANO · Herbalife · intercom DR. LEITNER · IPZS ISTITUTO POLIGRAFICO E ZECCA DELLO STATO · ITA AIRWAYS · KIKO MILANO · Lilly · PROSECCO DOC · RINASCENTE · salesforce · SÜDTIROL · TECHNOGYM · Terna · TRENTINO · Uber · Valtellina Taste of emotion

Official Supporters

AIRWEAVE · ESSILORLUXOTTICA · KÄSSBOHRER ITALIA · LISKI · RAPISCAN · RGS EVENTS · RIELLO UPS · SEA MILAN AIRPORTS · TECHNOALPIN · TICKETONE · TINEXTA INFOCERT · VENEZIA AIRPORT · VERSALIS

Official Hospitality Provider

ON LOCATION

La terminologia Olimpica (in particolare Olimpico™, Olimpiadi™ e Giochi Olimpici™) e altre proprietà Olimpiche sono marchi registrati di proprietà del Comitato Olimpico Internazionale (CIO). Tutti i diritti sulle proprietà Olimpiche appartengono esclusivamente al CIO. Per ulteriori informazioni, consultare: Olympic Properties (olympics.com/ioc/olympic-properties).

Fondazione Milano Cortina 2026 gestisce tutta la proprietà intellettuale relativa ai Giochi Olimpici Invernali di Milano Cortina 2026. Per ulteriori informazioni, consultare: Tutela della proprietà intellettuale (olympics.com/it/milano-cortina-2026/intellectual-property-protection).

Olympic terminology (e.g. Olympic™, Olympics™ and Olympic Games™) and other Olympic properties are trademarks owned by the International Olympic Committee (IOC). All rights to the Olympic properties belong exclusively to the IOC. For further information please see Olympic Properties (olympics.com/ioc/olympic-properties).

Fondazione Milano Cortina 2026 manages all Intellectual Property with respect to the Olympic Winter Games Milano Cortina 2026. For further information please see Intellectual Property Protection (www.olympics.com/en/milano-cortina-2026/intellectual-property-protection).

Vibe design: Milano Cortina 2026 Brand Identity and Look of the Games

Pubblicato da Fondazione Milano Cortina 2026
Comitato Organizzatore dei Giochi Olimpici e Paralimpici Invernali di Milano Cortina 2026
© 2026 Fondazione Milano Cortina 2026 – Tutti i diritti riservati.

Published by Fondazione Milano Cortina 2026
The Organising Committee for the Olympic and Paralympic Winter Games Milano Cortina 2026
© 2026 Fondazione Milano Cortina 2026 - All rights reserved.

milanocortina.org